



## บันทึกข้อความ

ส่วนงาน ฝ่ายแผนงาน สำนักงานมหาวิทยาลัย มหาวิทยาลัยทักษิณ โทร.๗๘๐๒  
ที่ อว ๘๒๐๒.๐๒/๐๐๑๙ วันที่ ๖ มกราคม ๒๕๖๕

เรื่อง รายงาน แผน-ผล การเบิกจ่ายงบประมาณ ประจำปีงบประมาณ พ.ศ. ๒๕๖๕ ไตรมาส ๑  
(๑ ตุลาคม ๒๕๖๔ – ๓๑ ธันวาคม ๒๕๖๔)

เรียน รองอธิการบดีฝ่ายวางแผน การคลังและกิจการสภามหาวิทยาลัย

ตามที่มหาวิทยาลัยทักษิณได้จัดสรรงบประมาณรายจ่าย ประจำปีงบประมาณ พ.ศ. ๒๕๖๕ ให้แก่หน่วยงานเพื่อดำเนินการนั้น ฝ่ายแผนงาน จึงขอรายงาน แผน-ผล การเบิกจ่ายงบประมาณ ประจำปีงบประมาณ พ.ศ. ๒๕๖๕ ไตรมาส ๑ (๑ ตุลาคม ๒๕๖๔ – ๓๑ ธันวาคม ๒๕๖๔) เพื่อติดตามความก้าวหน้าในการดำเนินงาน ดังกล่าว (รายละเอียดปรากฏตั้งเอกสารแนบ)

จึงเรียนมาเพื่อโปรดพิจารณา

กศณี ตั้งคะมณี

(นางสาวกศณี ตั้งคะมณี)  
เจ้าหน้าที่บริหารงาน

๖ มกราคม ๒๕๖๕

ท.แป  
๐๔  
๖ ม.ค. ๖๕

**สรุป แผน – ผล การเบิกจ่ายงบประมาณ**  
**ประจำปีงบประมาณ พ.ศ. 2565 ไตรมาส 1 ( 1 ตุลาคม 2564 – 31 ธันวาคม 2564)**

**1. เปรียบเทียบ แผน – ผล การเบิกจ่ายงบประมาณ จำแนกตามไตรมาส**

มหาวิทยาลัยทักษิณ มีผลการเบิกจ่ายงบประมาณ ประจำปี งบประมาณ พ.ศ. 2565 ไตรมาส 1 (1 ตุลาคม 2564 – 31 ธันวาคม 2564) ผลการเบิกจ่ายเงิน งบประมาณในภาพรวม ร้อยละ 14.32 โดยจำแนกเป็นผลการเบิกจ่ายงบประมาณเงินแผ่นดิน ร้อยละ 95.01 ผลการเบิกจ่ายงบประมาณเงินอุดหนุนจากรัฐบาล ร้อยละ 6.41 และผลการเบิกจ่ายงบประมาณเงินรายได้ ร้อยละ 44.21

**ตาราง เปรียบเทียบ แผน – ผล จำแนกตามไตรมาส**  
**ประจำปีงบประมาณ พ.ศ. 2565 ไตรมาส 1 (1 ตุลาคม 2564 – 31 ธันวาคม 2564)**

ไตรมาส	เงินแผ่นดิน			เงินอุดหนุนจากรัฐบาล			เงินรายได้			รวม		
	แผน	ผล	ร้อยละ	แผน	ผล	ร้อยละ	แผน	ผล	ร้อยละ	แผน	ผล	ร้อยละ
ไตรมาส 1	3,903,000.00	3,708,360.00	95.01	465,403,000.00	29,843,505.42	6.41	112,594,100.00	49,776,978.41	44.21	581,900,100.00	83,328,843.83	14.32
ไตรมาส 2	3,903,000.00			110,572,200.00			120,594,800.00			235,070,000.00		
ไตรมาส 3	3,903,000.00			435,511,900.00			124,297,500.00			563,712,400.00		
ไตรมาส 4	3,904,000.00			156,482,600.00			166,229,200.00			326,615,800.00		
<b>รวม</b>	<b>15,613,000.00</b>	<b>3,708,360.00</b>	<b>23.75</b>	<b>1,167,969,700.00</b>	<b>29,843,505.42</b>	<b>2.56</b>	<b>523,715,600.00</b>	<b>49,776,978.41</b>	<b>9.50</b>	<b>1,707,298,300.00</b>	<b>83,328,843.83</b>	<b>4.88</b>

กราฟ เปรียบเทียบ แผน - ผล จำแนกตามไตรมาส  
 งบประมาณภาพรวมมหาวิทยาลัยทักษิณ ประจำปีงบประมาณ พ.ศ. 2565

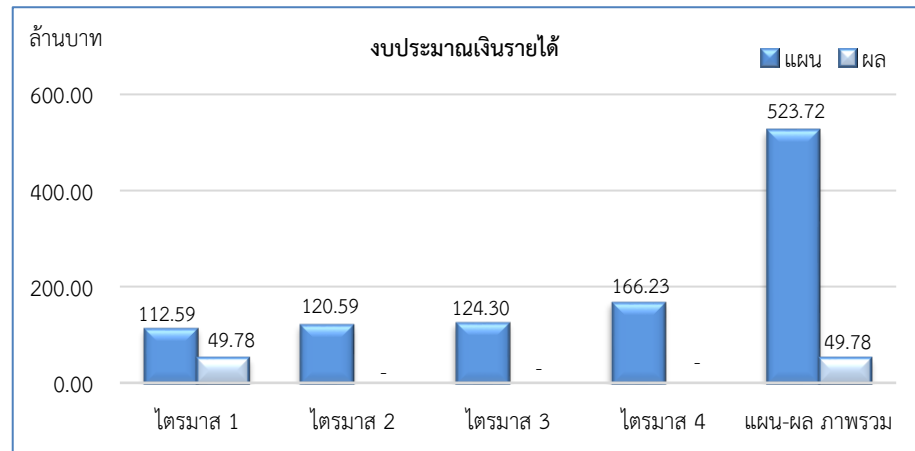
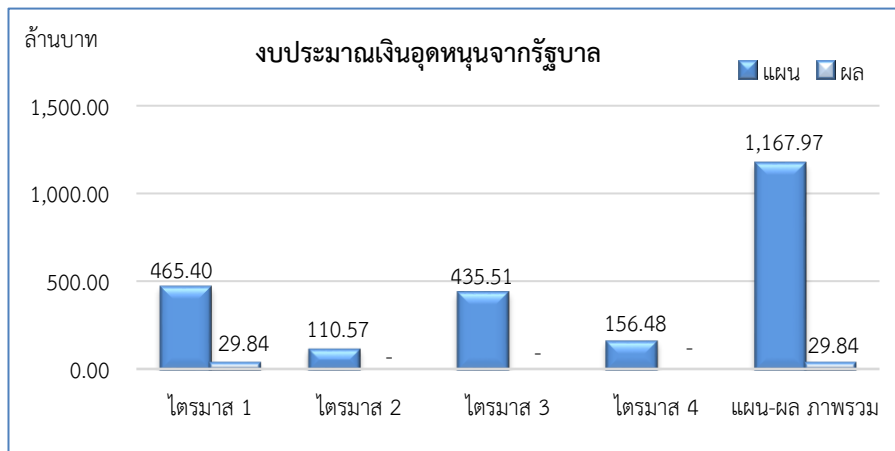
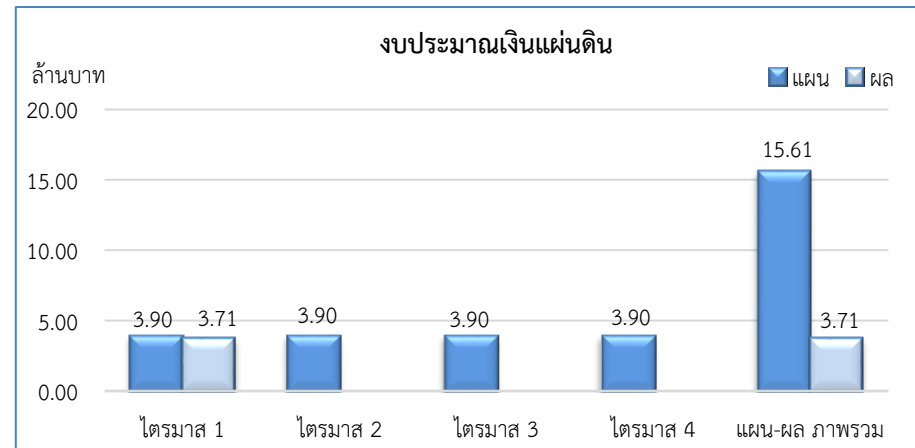
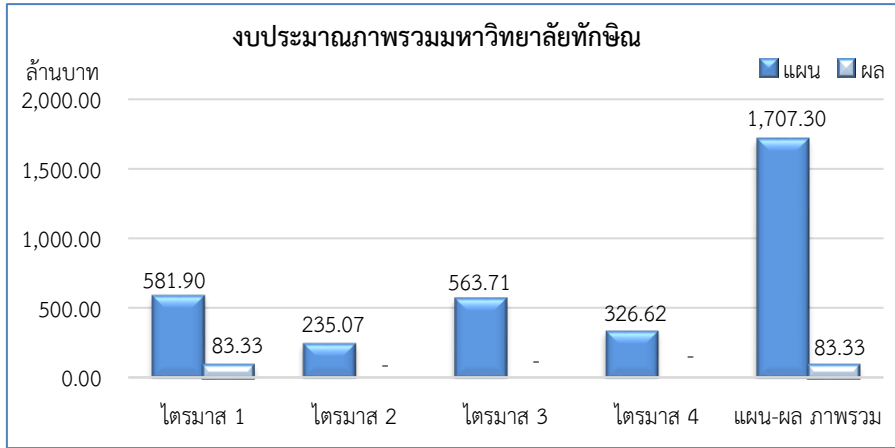

2. เปรียบเทียบ แผน - ผล การเบิกจ่ายงบประมาณ จำแนกตามงบรายจ่าย

2.1 เปรียบเทียบ แผน - ผล การเบิกจ่ายงบประมาณ (เงินแผ่นดิน + เงินอุดหนุนจากรัฐบาล + เงินรายได้) จำแนกตามงบรายจ่าย

เปรียบเทียบ แผน - ผล การเบิกจ่ายงบประมาณ ประจำปีงบประมาณ พ.ศ. 2565 ไตรมาส 1 (1 ตุลาคม 2564 - 31 ธันวาคม 2564) จำแนกตามงบรายจ่าย ในภาพรวมของมหาวิทยาลัย พบว่า มีผลการเบิกจ่าย ร้อยละ 14.32 โดยงบบุคลากรมีผลการเบิกจ่ายงบประมาณมากที่สุด ร้อยละ 97.52 รองลงมางบบรรณการอื่น มีผลการเบิกจ่าย ร้อยละ 51.27 งบดำเนินงาน มีผลการเบิกจ่าย ร้อยละ 42.25 งบลงทุน มีผลการเบิกจ่าย ร้อยละ 15.89 และงบเงินอุดหนุน มีผลการเบิกจ่าย ร้อยละ 4.49

ตารางเปรียบเทียบ แผน - ผล การเบิกจ่ายงบประมาณ (เงินแผ่นดิน + เงินอุดหนุนจากรัฐบาล + เงินรายได้) จำแนกตามงบรายจ่าย

ประจำปีงบประมาณ พ.ศ. 2565 ไตรมาส 1 (1 ตุลาคม 2564 - 31 ธันวาคม 2564)

งบรายจ่าย	ไตรมาส 1			ไตรมาส 2			ไตรมาส 3			ไตรมาส 4		
	แผน	ผล	ร้อยละ	แผน	ผล	ร้อยละ	แผน	ผล	ร้อยละ	แผน	ผล	ร้อยละ
งบบุคลากร	18,924,300.00	18,454,254.00	97.52	18,812,800.00			18,812,900.00			18,276,700.00		
งบดำเนินงาน	65,938,100.00	27,855,867.18	42.25	55,042,600.00			56,204,700.00			52,050,600.00		
งบลงทุน	64,824,600.00	10,298,713.20	15.89	102,988,500.00			52,408,800.00			161,046,900.00		
งบเงินอุดหนุน	416,547,900.00	18,688,536.28	4.49	36,043,200.00			414,152,600.00			60,324,000.00		
งบรายจ่ายอื่น	15,665,200.00	8,031,473.13	51.27	22,182,900.00			22,133,400.00			34,917,600.00		
<b>รวม</b>	<b>581,900,100.00</b>	<b>83,328,843.83</b>	<b>14.32</b>	<b>235,070,000.00</b>			<b>563,712,400.00</b>			<b>326,615,800.00</b>		

กราฟ เปรียบเทียบ แผน - ผล การเบิกจ่ายงบประมาณ (เงินแผ่นดิน + เงินอุดหนุนจากรัฐบาล + เงินรายได้) จำแนกตามงบรายจ่าย ประจำปีงบประมาณ พ.ศ. 2565 ไตรมาส 1 (1 ตุลาคม 2564 - 31 ธันวาคม 2564)

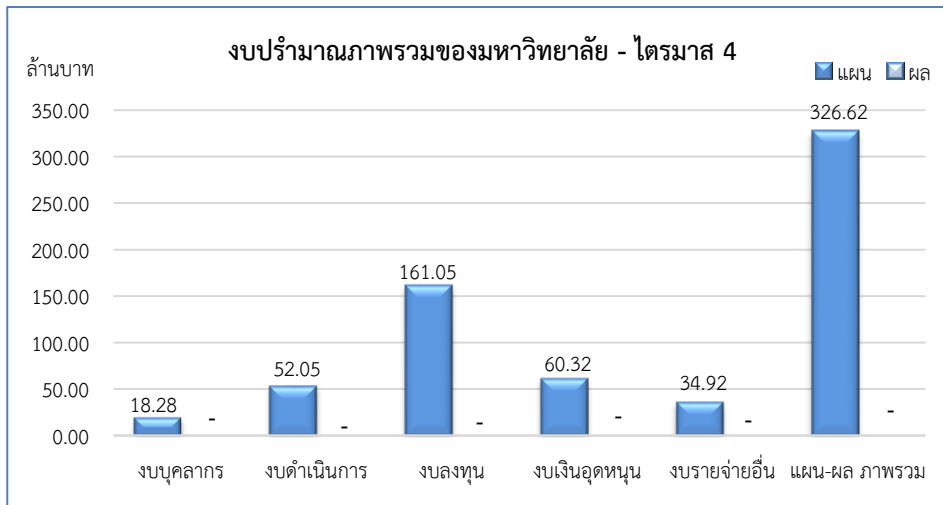
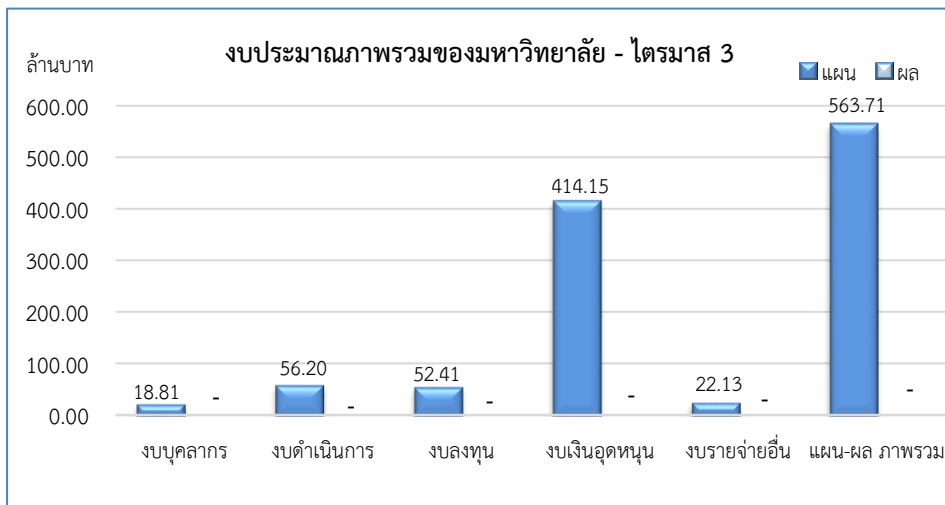
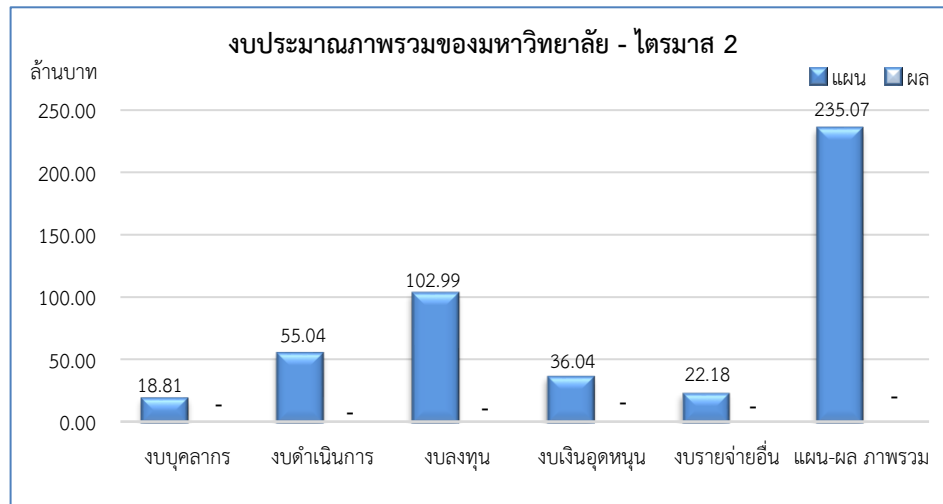
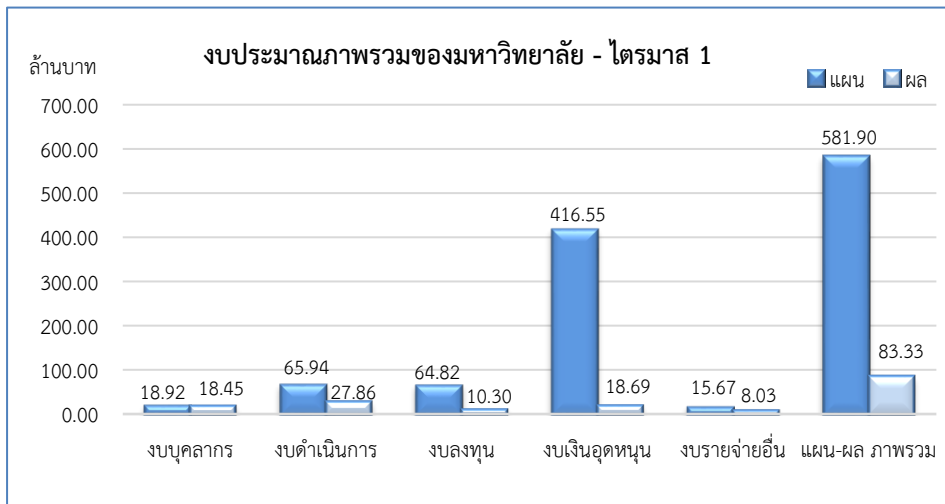

2.2 เปรียบเทียบ แผน - ผล การเบิกจ่ายงบประมาณเงินแผ่นดิน จำแนกตามงบรายจ่าย

เปรียบเทียบ แผน - ผล การเบิกจ่ายงบประมาณเงินแผ่นดิน ประจำปีงบประมาณ พ.ศ. 2565 ไตรมาส 1 (1 ตุลาคม 2564 - 31 ธันวาคม 2564) จำแนกตามงบรายจ่าย พบว่า งบบุคลากร มีผลการเบิกจ่าย ร้อยละ 95.01

ตารางเปรียบเทียบ แผน - ผล การเบิกจ่ายงบประมาณเงินแผ่นดิน จำแนกตามงบรายจ่าย  
ประจำปีงบประมาณ พ.ศ. 2565 ไตรมาส 1 (1 ตุลาคม 2564 - 31 ธันวาคม 2564)

งบรายจ่าย	ไตรมาส 1			ไตรมาส 2			ไตรมาส 3			ไตรมาส 4		
	แผน	ผล	ร้อยละ	แผน	ผล	ร้อยละ	แผน	ผล	ร้อยละ	แผน	ผล	ร้อยละ
งบบุคลากร	3,903,000.00	3,708,360.00	95.01	3,903,000.00			3,903,000.00			3,904,000.00		
งบดำเนินงาน	-	-	-	-			-			-		
งบลงทุน	-	-	-	-			-			-		
งบเงินอุดหนุน	-	-	-	-			-			-		
งบรายจ่ายอื่น	-	-	-	-			-			-		
รวม	3,903,000.00	3,708,360.00	95.01	3,903,000.00			3,903,000.00			3,904,000.00		

กราฟ เปรียบเทียบ แผน - ผล การเบิกจ่ายงบประมาณเงินแผ่นดิน จำแนกตามงบรายจ่าย  
ประจำปีงบประมาณ พ.ศ. 2565 ไตรมาส 1 (1 ตุลาคม 2564 - 31 ธันวาคม 2564)

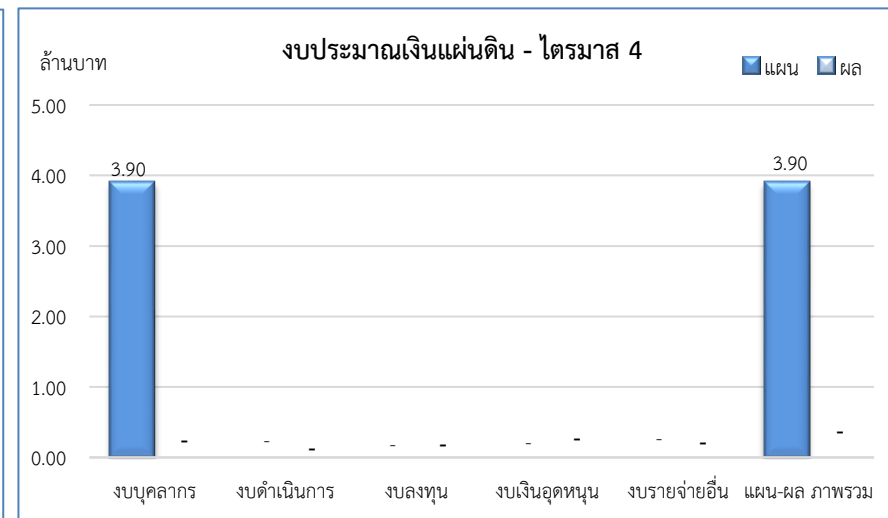
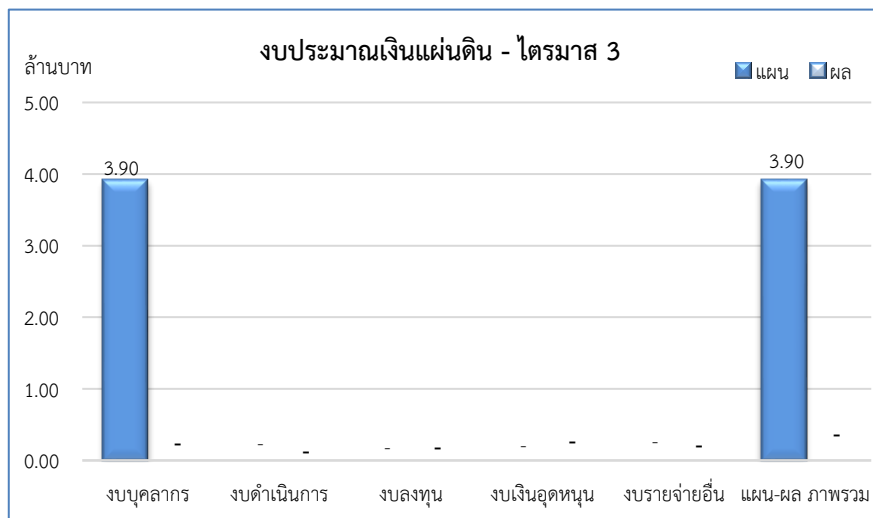
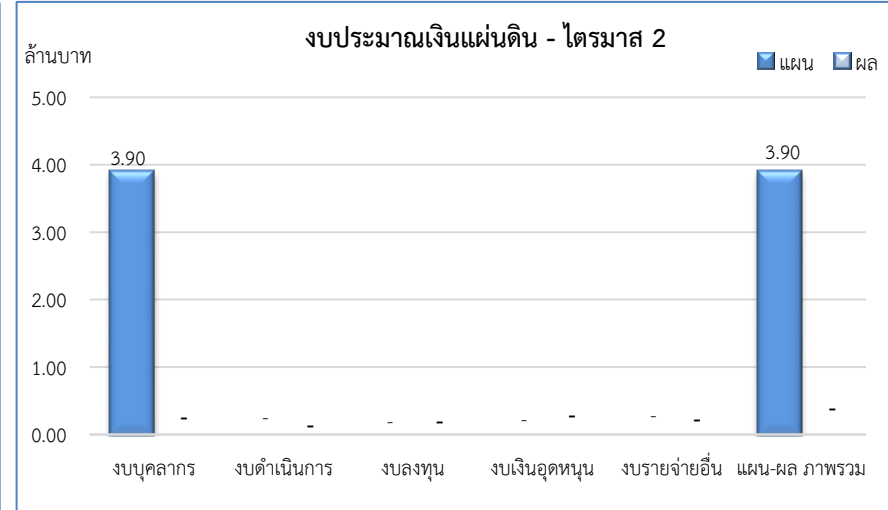
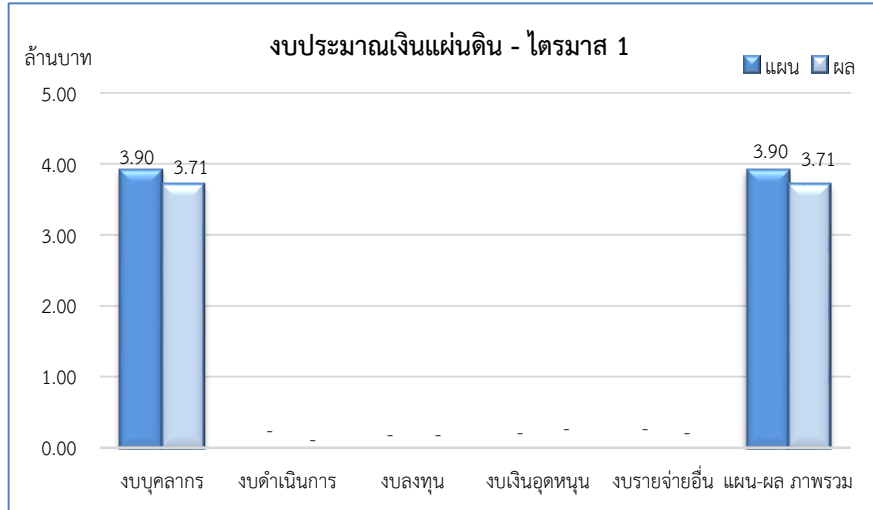

### 2.3 เปรียบเทียบ แผน - ผล การเบิกจ่ายงบประมาณเงินอุดหนุนจากรัฐบาล จำแนกตามงบรายจ่าย

เปรียบเทียบ แผน - ผล การเบิกจ่ายงบประมาณเงินอุดหนุนจากรัฐบาล ประจำปีงบประมาณ พ.ศ. 2565 ไตรมาส 1 (1 ตุลาคม 2564 - 31 ธันวาคม 2564) จำแนกตาม งบรายจ่าย พบว่า มีผลการเบิกจ่าย ร้อยละ 6.41 โดย งบบุคลากรมีผลการเบิกจ่ายงบประมาณมากที่สุด ร้อยละ 93.39 รองลงมางงบดำเนินงาน มีผลการเบิกจ่าย ร้อยละ 45.15 งบลงทุน มีผลการเบิกจ่าย ร้อยละ 14.46 และงบเงินอุดหนุน มีผลการเบิกจ่าย ร้อยละ 2.68

#### ตารางเปรียบเทียบ แผน - ผล การเบิกจ่ายงบประมาณเงินอุดหนุนจากรัฐบาล จำแนกตามงบรายจ่าย

ประจำปีงบประมาณ พ.ศ. 2565 ไตรมาส 1 (1 ตุลาคม 2564 - 31 ธันวาคม 2564)

งบรายจ่าย	ไตรมาส 1			ไตรมาส 2			ไตรมาส 3			ไตรมาส 4		
	แผน	ผล	ร้อยละ	แผน	ผล	ร้อยละ	แผน	ผล	ร้อยละ	แผน	ผล	ร้อยละ
งบบุคลากร	4,491,000.00	4,194,082.00	93.39	4,491,000.00			4,491,000.00			4,489,800.00		
งบดำเนินงาน	13,982,500.00	6,312,867.92	45.15	3,632,700.00			2,348,800.00			1,508,900.00		
งบลงทุน	62,524,500.00	9,038,000.00	14.46	97,384,500.00			51,623,200.00			145,325,700.00		
งบเงินอุดหนุน	384,405,000.00	10,298,555.50	2.68	5,064,000.00			377,048,900.00			5,158,200.00		
งบรายจ่ายอื่น	-	-	-	-			-			-		
<b>รวม</b>	<b>465,403,000.00</b>	<b>29,843,505.42</b>	<b>6.41</b>	<b>110,572,200.00</b>			<b>435,511,900.00</b>			<b>156,482,600.00</b>		



กราฟ เปรียบเทียบ แผน - ผล การเบิกจ่ายงบประมาณเงินอุดหนุนจากรัฐบาล จำแนกตามงบรายจ่าย  
ประจำปีงบประมาณ พ.ศ. 2565 ไตรมาส 1 (1 ตุลาคม 2564 - 31 ธันวาคม 2564)

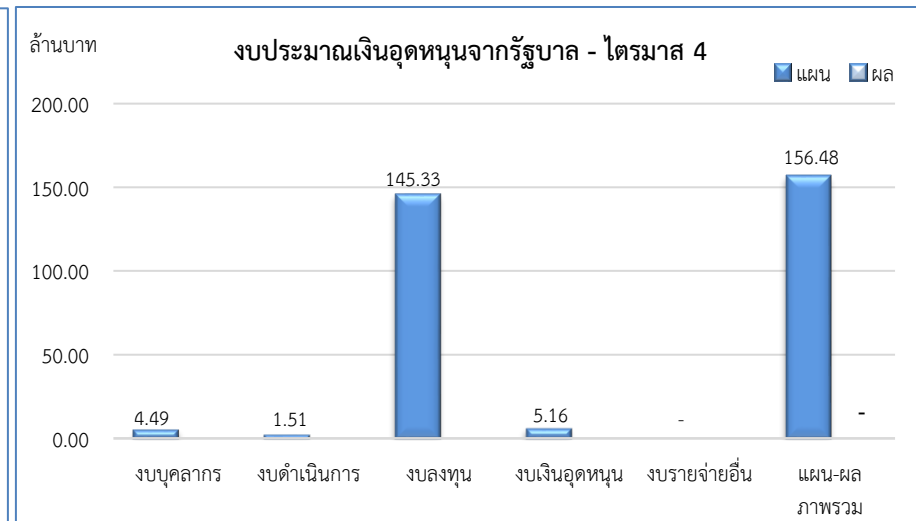
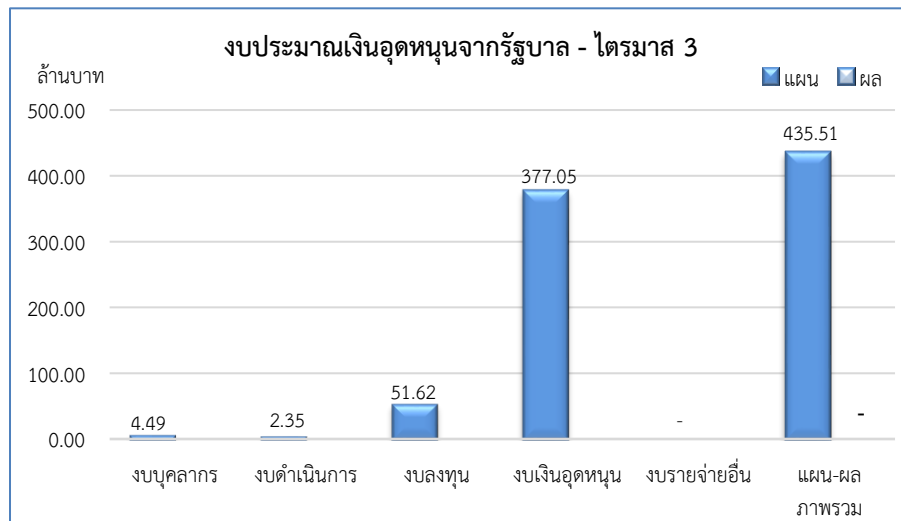
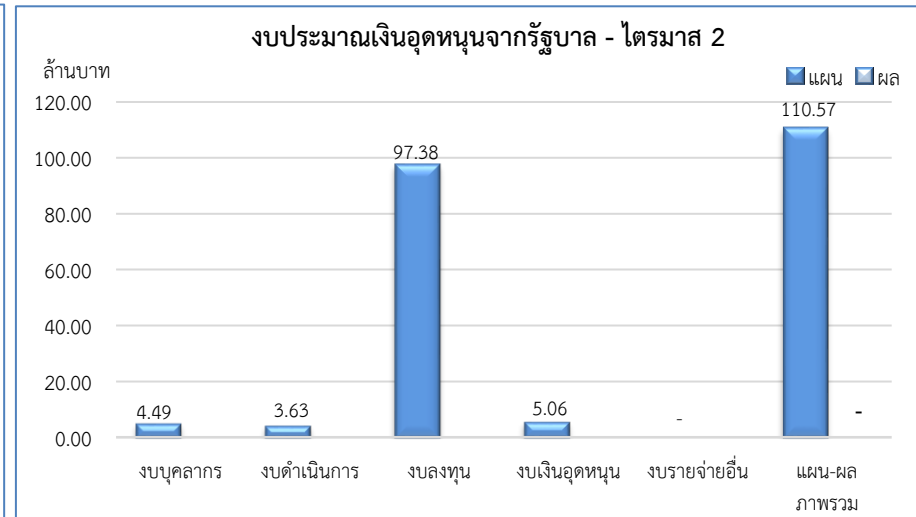
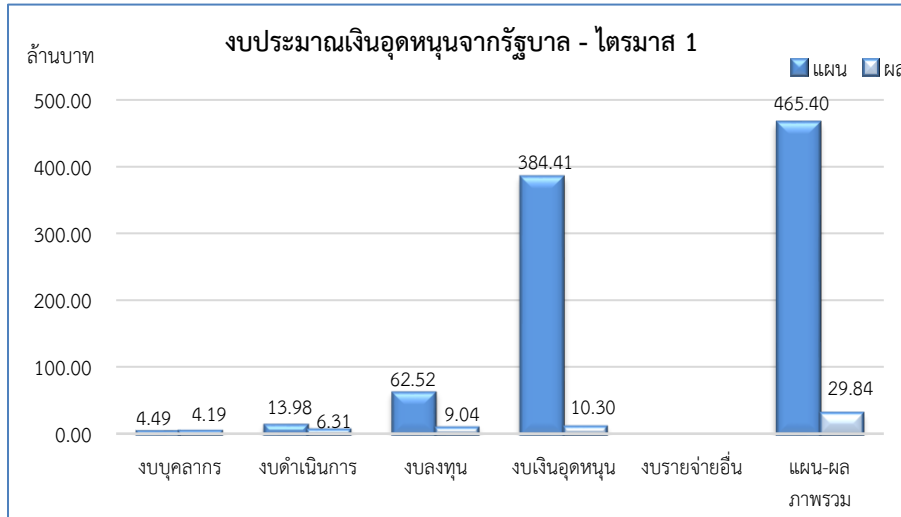

## 2.4 เปรียบเทียบ แผน - ผล การเบิกจ่ายงบประมาณเงินรายได้ จำแนกตามงบรายจ่าย

เปรียบเทียบ แผน - ผล การเบิกจ่ายงบประมาณเงินรายได้ ประจำปีงบประมาณ พ.ศ. 2565 ไตรมาส 1 (1 ตุลาคม 2564 - 31 ธันวาคม 2564) จำแนกตาม งบรายจ่าย พบว่า มีผลการเบิกจ่าย ร้อยละ 44.21 โดย งบบุคลากร มีผลการเบิกจ่ายงบประมาณมากที่สุด ร้อยละ 100.20 รองลงมางบลงทุน มีผลการเบิกจ่าย ร้อยละ 54.81 งบรายจ่ายอื่น มีผลการเบิกจ่าย ร้อยละ 51.27 งบดำเนินงาน มีผลการเบิกจ่าย ร้อยละ 41.46 และงบเงินอุดหนุน มีผลการเบิกจ่าย ร้อยละ 26.10

### ตารางเปรียบเทียบ แผน - ผล การเบิกจ่ายงบประมาณเงินรายได้ จำแนกตามงบรายจ่าย ประจำปีงบประมาณ พ.ศ. 2565 ไตรมาส 1 (1 ตุลาคม 2564 - 31 ธันวาคม 2564)

งบรายจ่าย	ไตรมาส 1			ไตรมาส 2			ไตรมาส 3			ไตรมาส 4		
	แผน	ผล	ร้อยละ	แผน	ผล	ร้อยละ	แผน	ผล	ร้อยละ	แผน	ผล	ร้อยละ
งบบุคลากร	10,530,300.00	10,551,812.00	100.20	10,418,800.00			10,418,900.00			9,882,900.00		
งบดำเนินงาน	51,955,600.00	21,542,999.26	41.46	51,409,900.00			53,855,900.00			50,541,700.00		
งบลงทุน	2,300,100.00	1,260,713.20	54.81	5,604,000.00			785,600.00			15,721,200.00		
งบเงินอุดหนุน	32,142,900.00	8,389,980.78	26.10	30,979,200.00			37,103,700.00			55,165,800.00		
งบรายจ่ายอื่น	15,665,200.00	8,031,473.17	51.27	22,182,900.00			22,133,400.00			34,917,600.00		
<b>รวม</b>	<b>112,594,100.00</b>	<b>49,776,978.41</b>	<b>44.21</b>	<b>120,594,800.00</b>			<b>124,297,500.00</b>			<b>166,229,200.00</b>		

กราฟ เปรียบเทียบ แผน - ผล การเบิกจ่ายงบประมาณเงินรายได้ จำแนกตามงบรายจ่าย ประจำปีงบประมาณ พ.ศ. 2565 ไตรมาส 1 (1 ตุลาคม 2564 - 31 ธันวาคม 2564)

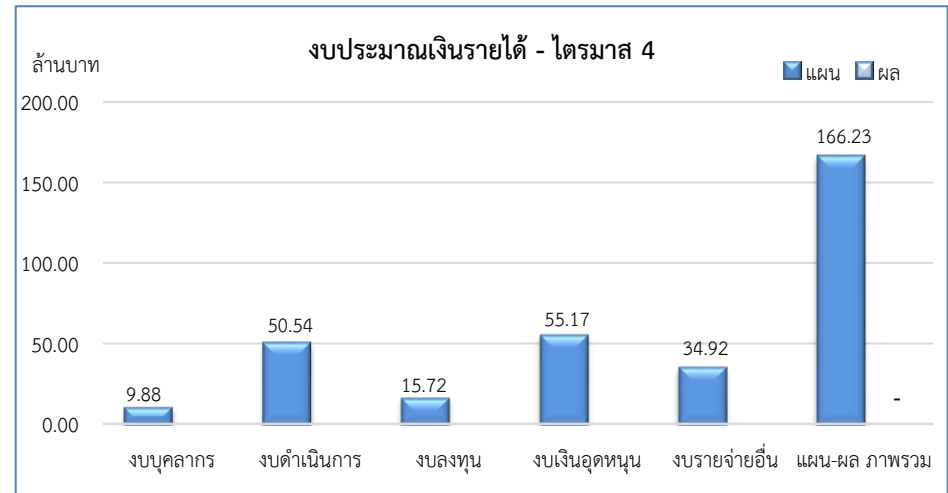
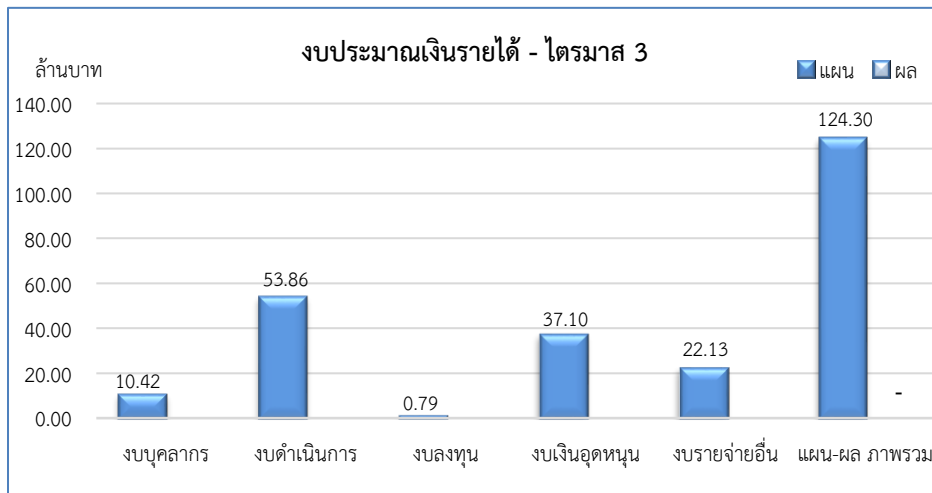
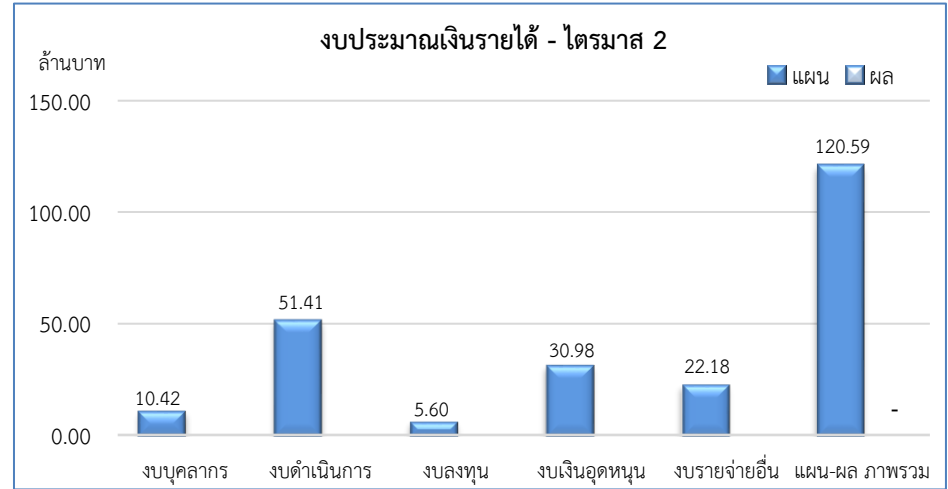
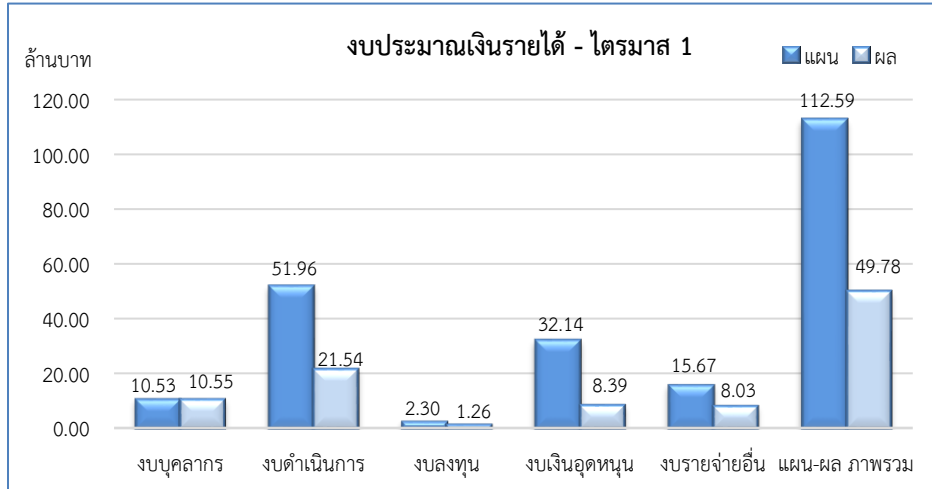

3. เปรียบเทียบ แผน – ผล การเบิกจ่ายงบประมาณ จำแนกตามหน่วยงาน ไตรมาส 1 ประจำปีงบประมาณ พ.ศ. 2565  
หน่วยงานที่มีผลการเบิกจ่ายในภาพรวมของมหาวิทยาลัย ไตรมาส 1 ประจำปีงบประมาณ พ.ศ. 2565 สามารถจำแนกตาม  
กลุ่มต่าง ๆ ได้ดังนี้

3.1 หน่วยงานที่ไม่มีผลการเบิกจ่ายงบประมาณ

1) สำนักงานมหาวิทยาลัย เนื่องจาก งบประมาณที่ตั้งไว้ เป็นงบประมาณส่วนกลาง หากมีการอนุมัติให้ใช้จ่าย  
จะโอนไปยังหน่วยงานที่เกี่ยวข้องเพื่อเบิกจ่าย

3.2 หน่วยงานที่มีผลการเบิกจ่ายงบประมาณ ต่ำกว่า ร้อยละ 50

- 1) ฝ่ายการคลังและทรัพย์สิน ร้อยละ 1.50
- 2) สถาบันทักษิณคดีศึกษา ร้อยละ 6.20
- 3) วิทยาลัยนานาชาติ ร้อยละ 8.36
- 4) งานวิเทศสัมพันธ์ ร้อยละ 8.61
- 5) สถาบันปฏิบัติการชุมชนเพื่อการศึกษาแบบบูรณาการ ร้อยละ 9.68
- 6) คณะวิศวกรรมศาสตร์ ร้อยละ 13.87
- 7) คณะพยาบาลศาสตร์ ร้อยละ 16.40
- 8) สำนักหอสมุด (พัทลุง) ร้อยละ 19.71
- 9) สำนักบ่มเพาะวิชาการเพื่อวิสาหกิจชุมชน ร้อยละ 24.49
- 10) คณะอุตสาหกรรมเกษตรและชีวภาพ ร้อยละ 24.52
- 11) คณะเศรษฐศาสตร์และบริหารธุรกิจ ร้อยละ 27.76
- 12) ฝ่ายประกันคุณภาพการศึกษา ร้อยละ 28.58
- 13) คณะศิลปกรรมศาสตร์ ร้อยละ 29.56
- 14) คณะศึกษาศาสตร์ ร้อยละ 32.84
- 15) ฝ่ายแผนงาน ร้อยละ 33.44
- 16) คณะวิทยาการสุขภาพและการกีฬา ร้อยละ 36.10
- 17) ฝ่ายกิจการนิสิตวิทยาเขตสงขลา ร้อยละ 36.58
- 18) สำนักหอสมุด (สงขลา) ร้อยละ 38.70
- 19) ฝ่ายวิชาการ ร้อยละ 39.19
- 20) สำนักคอมพิวเตอร์ (พัทลุง) ร้อยละ 40.79
- 21) ฝ่ายสื่อสารองค์กร ร้อยละ 42.41
- 22) คณะมนุษยศาสตร์และสังคมศาสตร์ ร้อยละ 43.01

3.3 หน่วยงานที่มีผลการเบิกจ่ายงบประมาณ ตั้งแต่ร้อยละ 50 – ร้อยละ 70

- 1) คณะนิติศาสตร์ ร้อยละ 50.73
- 2) ฝ่ายนิติการ ร้อยละ 56.23
- 3) โรงเรียนสาธิต มหาวิทยาลัยทักษิณ ร้อยละ 59.87
- 4) ฝ่ายบริหารงานสภามหาวิทยาลัย ร้อยละ 61.54
- 5) ฝ่ายบริหารวิทยาเขตสงขลา ร้อยละ 61.64
- 6) ฝ่ายกิจการนิสิตวิทยาเขตพัทลุง ร้อยละ 67.76
- 7) ฝ่ายบริหารวิทยาเขตพัทลุง ร้อยละ 67.84
- 8) ฝ่ายตรวจสอบภายใน ร้อยละ 68.60

3.4 หน่วยงานที่มีผลการเบิกจ่ายงบประมาณ มากกว่า ร้อยละ 70 – ร้อยละ 100

- 1) วิทยาลัยการจัดการเพื่อการพัฒนา ร้อยละ 70.97
- 2) คณะวิทยาศาสตร์ ร้อยละ 75.44
- 3) บัณฑิตวิทยาลัย ร้อยละ 94.83
- 4) ฝ่ายบริหารกลางและทรัพยากรบุคคล ร้อยละ 95.90

3.5 หน่วยงานที่มีผลการเบิกจ่ายงบประมาณ มากกว่า ร้อยละ 100

- 1) คณะเทคโนโลยีและการพัฒนาชุมชน ร้อยละ 108.54
  - 2) สถาบันวิจัยและพัฒนา ร้อยละ 114.49
  - 3) สำนักคอมพิวเตอร์ (สงขลา) ร้อยละ 119.19
  - 4) สำนักส่งเสริมการบริการวิชาการและภูมิปัญญาชุมชน ร้อยละ 133.24
-

สรุป แผน - ผลการใช้จ่ายงบประมาณ : งบประมาณมหาวิทยาลัยทักษิณ  
ประจำปีงบประมาณ พ.ศ. 2565 ไตรมาส 1 ( 1 ตุลาคม 2564 - 31 ธันวาคม 2564 )

หน่วยงาน	งบประมาณสุทธิ	ไตรมาส 1			ไตรมาส 2			ไตรมาส 3			ไตรมาส 4			รวมไตรมาส 1		
		แผน	ผล	ร้อยละ	แผน	ผล	ร้อยละ	แผน	ผล	ร้อยละ	แผน	ผล	ร้อยละ	แผน	ผล	ร้อยละ
<b>รวมมหาวิทยาลัยทักษิณ</b>	<b>1,709,904,500.00</b>	<b>581,900,100.00</b>	<b>83,328,843.83</b>	<b>14.32</b>	<b>235,070,000.00</b>	-	-	<b>563,712,400.00</b>	-	-	<b>326,615,800.00</b>	-	-	<b>581,900,100.00</b>	<b>83,328,843.83</b>	<b>14.32</b>
สำนักงานมหาวิทยาลัย	74,671,300.00	10,854,000.00	-	-	19,278,000.00	-	-	28,607,200.00	-	-	28,867,500.00	-	-	10,854,000.00	-	-
ฝ่ายบริหารงานสนามมหาวิทยาลัย	5,382,500.00	865,600.00	532,672.00	156.57	941,600.00	-	-	1,930,700.00	-	-	1,644,600.00	-	-	865,600.00	532,672.00	156.57
<b>สำนักงานมหาวิทยาลัยทักษิณ</b>	<b>814,381,523.50</b>	<b>410,753,500.00</b>	<b>19,478,803.97</b>	<b>119.20</b>	<b>12,425,400.00</b>	-	-	<b>382,131,400.00</b>	-	-	<b>15,073,800.00</b>	-	-	<b>410,753,500.00</b>	<b>19,478,803.97</b>	<b>119.20</b>
ฝ่ายแผนงาน	2,111,300.00	807,700.00	270,086.30	69.36	351,700.00	-	-	489,600.00	-	-	462,300.00	-	-	807,700.00	270,086.30	69.36
ฝ่ายแผนงาน (เงินรับฝาก)	11,891,100.00	17,228,400.00	-	-	150,000.00	-	-	150,000.00	-	-	1,740,900.00	-	-	17,228,400.00	-	-
ฝ่ายการคลังและทรัพย์สิน	767,691,023.50	376,159,200.00	5,659,687.63	173.27	7,218,400.00	-	-	376,799,800.00	-	-	6,367,900.00	-	-	376,159,200.00	5,659,687.63	173.27
ฝ่ายบริหารกลางและทรัพยากรบุคคล	18,161,700.00	12,409,800.00	11,901,465.85	183.94	954,400.00	-	-	1,143,500.00	-	-	3,468,100.00	-	-	12,409,800.00	11,901,465.85	183.94
ฝ่ายประกันคุณภาพการศึกษา	857,000.00	248,000.00	70,880.00	113.77	276,200.00	-	-	127,700.00	-	-	197,100.00	-	-	248,000.00	70,880.00	113.77
ฝ่ายตรวจสอบภายใน	1,119,100.00	238,900.00	163,892.00	142.51	393,400.00	-	-	253,900.00	-	-	232,900.00	-	-	238,900.00	163,892.00	142.51
ฝ่ายวิชาการ	8,718,600.00	2,351,400.00	921,436.73	115.19	2,190,900.00	-	-	2,289,200.00	-	-	1,871,200.00	-	-	2,351,400.00	921,436.73	115.19
ฝ่ายนิติการ	966,800.00	226,500.00	127,350.80	143.98	243,400.00	-	-	253,600.00	-	-	243,300.00	-	-	226,500.00	127,350.80	143.98
ฝ่ายสื่อสารองค์กร	2,455,900.00	800,800.00	339,651.00	119.56	594,200.00	-	-	581,300.00	-	-	459,500.00	-	-	800,800.00	339,651.00	119.56
งานวิเทศสัมพันธ์	409,000.00	282,800.00	24,353.66	8.61	52,800.00	-	-	42,800.00	-	-	30,600.00	-	-	282,800.00	24,353.66	8.61
<b>สำนักงานวิทยาเขต</b>	<b>398,388,776.50</b>	<b>39,551,400.00</b>	<b>25,435,186.74</b>	<b>135.56</b>	<b>68,273,300.00</b>	-	-	<b>83,872,500.00</b>	-	-	<b>192,277,100.00</b>	-	-	<b>39,551,400.00</b>	<b>25,435,186.74</b>	<b>135.56</b>
<b>สำนักงานวิทยาเขตสงขลา</b>	<b>100,398,234.00</b>	<b>18,990,500.00</b>	<b>11,487,326.08</b>	<b>122.10</b>	<b>30,708,700.00</b>	-	-	<b>27,897,800.00</b>	-	-	<b>22,124,800.00</b>	-	-	<b>18,990,500.00</b>	<b>11,487,326.08</b>	<b>122.10</b>
ฝ่ายบริหารวิทยาเขตสงขลา	96,648,167.00	18,121,500.00	11,169,452.00	123.56	29,849,500.00	-	-	26,999,500.00	-	-	21,173,800.00	-	-	18,121,500.00	11,169,452.00	123.56
ฝ่ายกิจการนิสิตวิทยาเขตสงขลา	3,750,067.00	869,000.00	317,874.08	115.88	859,200.00	-	-	898,300.00	-	-	951,000.00	-	-	869,000.00	317,874.08	115.88
<b>สำนักงานวิทยาเขตพัทลุง</b>	<b>297,990,542.50</b>	<b>20,560,900.00</b>	<b>13,947,860.66</b>	<b>161.13</b>	<b>37,564,600.00</b>	-	-	<b>55,974,700.00</b>	-	-	<b>170,152,300.00</b>	-	-	<b>20,560,900.00</b>	<b>13,947,860.66</b>	<b>161.13</b>
ฝ่ายบริหารวิทยาเขตพัทลุง	291,642,900.00	19,482,800.00	13,217,304.73	161.16	36,546,500.00	-	-	54,974,600.00	-	-	169,293,600.00	-	-	19,482,800.00	13,217,304.73	161.16
ฝ่ายกิจการนิสิตวิทยาเขตพัทลุง	6,347,642.50	1,078,100.00	730,555.93	160.30	1,018,100.00	-	-	1,000,100.00	-	-	858,700.00	-	-	1,078,100.00	730,555.93	160.30
<b>ส่วนงานวิชาการ</b>	<b>280,076,300.00</b>	<b>87,061,600.00</b>	<b>24,673,172.27</b>	<b>65.12</b>	<b>101,212,500.00</b>	-	-	<b>34,389,500.00</b>	-	-	<b>54,314,200.00</b>	-	-	<b>87,061,600.00</b>	<b>24,673,172.27</b>	<b>65.12</b>
คณะศึกษาศาสตร์	26,652,900.00	5,492,200.00	1,803,513.39	30.32	8,341,300.00	-	-	6,279,300.00	-	-	5,890,100.00	-	-	5,492,200.00	1,803,513.39	30.32
คณะมนุษยศาสตร์และสังคมศาสตร์	20,631,800.00	2,930,300.00	1,260,236.00	141.01	7,974,500.00	-	-	4,219,700.00	-	-	5,507,300.00	-	-	2,930,300.00	1,260,236.00	141.01
คณะเศรษฐศาสตร์และบริหารธุรกิจ	16,332,900.00	3,638,500.00	1,009,966.19	27.76	4,716,100.00	-	-	3,288,300.00	-	-	3,386,000.00	-	-	3,638,500.00	1,009,966.19	27.76
คณะศิลปกรรมศาสตร์	36,669,400.00	2,143,000.00	633,368.66	131.80	30,945,300.00	-	-	2,056,600.00	-	-	1,516,500.00	-	-	2,143,000.00	633,368.66	131.80
คณะนิติศาสตร์	12,834,700.00	3,562,100.00	1,841,848.35	149.62	3,437,900.00	-	-	3,198,400.00	-	-	2,628,300.00	-	-	3,562,100.00	1,841,848.35	149.62
คณะวิทยาศาสตร์	13,012,900.00	1,765,300.00	1,331,805.57	122.19	6,090,300.00	-	-	1,945,900.00	-	-	2,224,200.00	-	-	1,765,300.00	1,331,805.57	122.19
คณะเทคโนโลยีและการพัฒนาชุมชน	2,444,000.00	513,400.00	557,232.86	209.45	653,000.00	-	-	687,300.00	-	-	590,300.00	-	-	513,400.00	557,232.86	209.45
คณะวิศวกรรมศาสตร์	19,496,700.00	347,600.00	48,200.00	13.87	18,728,600.00	-	-	198,600.00	-	-	221,900.00	-	-	347,600.00	48,200.00	13.87
คณะอุตสาหกรรมเกษตรและชีวภาพ	950,700.00	302,000.00	74,038.36	24.52	230,500.00	-	-	255,900.00	-	-	162,300.00	-	-	302,000.00	74,038.36	24.52
คณะวิทยาการสุขภาพและการกีฬา	12,394,100.00	1,086,100.00	392,134.40	134.01	8,347,400.00	-	-	1,508,900.00	-	-	1,451,700.00	-	-	1,086,100.00	392,134.40	134.01
คณะพยาบาลศาสตร์	57,509,700.00	55,938,000.00	9,172,445.00	26.71	847,000.00	-	-	447,000.00	-	-	277,700.00	-	-	55,938,000.00	9,172,445.00	26.71
บัณฑิตวิทยาลัย	2,275,700.00	332,800.00	315,583.24	94.83	738,800.00	-	-	748,300.00	-	-	314,500.00	-	-	332,800.00	315,583.24	94.83
วิทยาลัยนานาชาติ	1,528,900.00	258,400.00	21,595.68	8.36	438,000.00	-	-	438,800.00	-	-	393,700.00	-	-	258,400.00	21,595.68	8.36
วิทยาลัยการจัดการเพื่อการพัฒนา	57,341,900.00	8,751,900.00	6,211,204.57	70.97	9,723,800.00	-	-	9,116,500.00	-	-	29,749,700.00	-	-	8,751,900.00	6,211,204.57	70.97

สรุป แผน - ผลการใช้จ่ายงบประมาณ : งบประมาณมหาวิทยาลัยทักษิณ  
ประจำปีงบประมาณ พ.ศ. 2565 ไตรมาส 1 ( 1 ตุลาคม 2564 - 31 ธันวาคม 2564 )

หน่วยงาน	งบประมาณสุทธิ	ไตรมาส 1			ไตรมาส 2			ไตรมาส 3			ไตรมาส 4			รวมไตรมาส 1		
		แผน	ผล	ร้อยละ	แผน	ผล	ร้อยละ	แผน	ผล	ร้อยละ	แผน	ผล	ร้อยละ	แผน	ผล	ร้อยละ
รวมมหาวิทยาลัยทักษิณ	1,709,904,500.00	581,900,100.00	83,328,843.83	14.32	235,070,000.00	-	-	563,712,400.00	-	-	326,615,800.00	-	-	581,900,100.00	83,328,843.83	14.32
ส่วนงานอื่น	137,004,100.00	32,814,000.00	13,209,008.85	60.27	32,939,200.00	-	-	32,781,100.00	-	-	34,438,600.00	-	-	32,814,000.00	13,209,008.85	60.27
สำนักหอสมุด (สงขลา)	4,042,500.00	1,038,900.00	402,037.00	77.40	1,220,200.00	-	-	1,028,600.00	-	-	754,800.00	-	-	1,038,900.00	402,037.00	77.40
สำนักหอสมุด (พัทลุง)	3,708,100.00	800,400.00	157,798.58	75.19	1,410,500.00	-	-	1,015,500.00	-	-	469,700.00	-	-	800,400.00	157,798.58	75.19
สำนักคอมพิวเตอร์ (สงขลา)	5,452,500.00	327,500.00	390,346.50	119.19	1,001,500.00	-	-	2,716,500.00	-	-	925,000.00	-	-	327,500.00	390,346.50	119.19
สำนักคอมพิวเตอร์ (พัทลุง)	581,300.00	121,400.00	49,522.75	40.79	157,700.00	-	-	105,800.00	-	-	196,400.00	-	-	121,400.00	49,522.75	40.79
สถาบันทักษิณคดีศึกษา	32,995,200.00	7,957,500.00	493,631.42	124.09	7,943,300.00	-	-	7,942,600.00	-	-	7,974,600.00	-	-	7,957,500.00	493,631.42	124.09
สถาบันวิจัยและพัฒนา	7,973,100.00	5,452,200.00	6,242,020.91	168.99	374,000.00	-	-	436,900.00	-	-	323,400.00	-	-	5,452,200.00	6,242,020.91	168.99
สถาบันปฏิบัติการชุมชนเพื่อการศึกษาแบบบูรณาการ	772,600.00	104,600.00	10,130.00	9.68	87,600.00	-	-	92,000.00	-	-	64,400.00	-	-	104,600.00	10,130.00	9.68
สำนักส่งเสริมการบริหารวิชาการและภูมิปัญญาชุมชน	1,843,800.00	270,800.00	360,816.51	297.98	476,700.00	-	-	283,000.00	-	-	263,900.00	-	-	270,800.00	360,816.51	297.98
สำนักบ่มเพาะวิชาการเพื่อวิสาหกิจชุมชน	54,765,900.00	13,907,200.00	3,406,234.03	24.49	15,440,200.00	-	-	13,664,900.00	-	-	11,753,600.00	-	-	13,907,200.00	3,406,234.03	24.49
โรงเรียนสาธิต มหาวิทยาลัยทักษิณ	24,869,100.00	2,833,500.00	1,696,471.15	59.87	4,827,500.00	-	-	5,495,300.00	-	-	11,712,800.00	-	-	2,833,500.00	1,696,471.15	59.87







สรุป แผน - ผลการใช้จ่ายงบประมาณ : งบประมาณเงินอุดหนุนจากรัฐบาล  
ประจำปีงบประมาณ พ.ศ. 2565 ไตรมาส 1 ( 1 ตุลาคม 2564 - 31 ธันวาคม 2564 )

หน่วยงาน	งบประมาณสุทธิ	ไตรมาส 1			ไตรมาส 2			ไตรมาส 3			ไตรมาส 4			รวมไตรมาส 1		
		แผน	ผล	ร้อยละ	แผน	ผล	ร้อยละ	แผน	ผล	ร้อยละ	แผน	ผล	ร้อยละ	แผน	ผล	ร้อยละ
รวมมหาวิทยาลัยทักษิณ	1,167,969,700.00	465,403,000.00	29,843,505.42	6.41	110,572,200.00	-	-	435,511,900.00	-	-	156,482,600.00	-	-	465,403,000.00	29,843,505.42	6.41
ส่วนงานอื่น	38,849,200.00	9,297,000.00	631,330.00	6.79	10,462,000.00			9,862,000.00			9,168,400.00			9,297,000.00	631,330.00	6.79
สำนักหอสมุด (สงขลา)	2,098,000.00	519,500.00	49,500.00	9.53	724,500.00			524,500.00			329,500.00			519,500.00	49,500.00	9.53
สำนักหอสมุด (พัทลุง)	3,163,800.00	675,600.00	78,450.00	11.61	1,275,600.00			875,600.00			325,000.00			675,600.00	78,450.00	11.61
สำนักคอมพิวเตอร์ (สงขลา)	1,300,000.00	-	-	-	400,000.00			400,000.00			500,000.00			-	-	-
สำนักคอมพิวเตอร์ (พัทลุง)	-	-	-	-	-			-			-			-	-	-
สถาบันทักษิณคดีศึกษา	30,950,400.00	7,731,500.00	219,600.00	2.84	7,731,500.00			7,731,500.00			7,723,500.00			7,731,500.00	219,600.00	2.84
สถาบันวิจัยและพัฒนา	598,000.00	189,500.00	99,040.00	52.26	149,500.00			149,500.00			109,500.00			189,500.00	99,040.00	52.26
สถาบันปฏิบัติการชุมชนเพื่อการศึกษาแบบบูรณาการ	-	-	-	-	-			-			-			-	-	-
สำนักส่งเสริมการบริหารวิชาการและภูมิปัญญาชุมชน	739,000.00	180,900.00	184,740.00	102.12	180,900.00			180,900.00			180,900.00			180,900.00	184,740.00	102.12
สำนักบ่มเพาะวิชาการเพื่อวิสาหกิจชุมชน	-	-	-	-	-			-			-			-	-	-
โรงเรียนสาธิต มหาวิทยาลัยทักษิณ	-	-	-	-	-			-			-			-	-	-

สรุป แผน - ผลการใช้จ่ายงบประมาณ : งบประมาณเงินรายได้  
ประจำปีงบประมาณ พ.ศ. 2565 ไตรมาส 1 ( 1 ตุลาคม 2564 - 31 ธันวาคม 2564 )

หน่วยงาน	งบประมาณสุทธิ	ไตรมาส 1			ไตรมาส 2			ไตรมาส 3			ไตรมาส 4			รวมไตรมาส 1		
		แผน	ผล	ร้อยละ	แผน	ผล	ร้อยละ	แผน	ผล	ร้อยละ	แผน	ผล	ร้อยละ	แผน	ผล	ร้อยละ
<b>รวมมหาวิทยาลัยทักษิณ</b>	<b>526,321,800.00</b>	<b>112,594,100.00</b>	<b>49,776,978.41</b>	<b>44.21</b>	<b>120,594,800.00</b>	<b>-</b>	<b>-</b>	<b>124,297,500.00</b>	<b>-</b>	<b>-</b>	<b>166,229,200.00</b>	<b>-</b>	<b>-</b>	<b>112,594,100.00</b>	<b>49,776,978.41</b>	<b>44.21</b>
สำนักงานมหาวิทยาลัย	56,676,500.00	8,415,000.00	-	-	14,394,000.00			21,812,200.00			23,809,300.00			8,415,000.00	-	-
ฝ่ายบริหารงานสนามมหาวิทยาลัย	4,886,500.00	766,600.00	433,672.00	56.57	742,600.00			1,831,700.00			1,545,600.00			766,600.00	433,672.00	56.57
<b>สำนักงานมหาวิทยาลัยทักษิณ</b>	<b>35,265,323.50</b>	<b>19,230,800.00</b>	<b>4,070,341.32</b>	<b>21.17</b>	<b>6,271,300.00</b>			<b>6,300,000.00</b>			<b>9,411,700.00</b>			<b>19,230,800.00</b>	<b>4,070,341.32</b>	<b>21.17</b>
ฝ่ายแผนงาน	905,300.00	352,700.00	156,850.25	44.47	72,700.00			230,600.00			249,300.00			352,700.00	156,850.25	44.47
ฝ่ายแผนงาน (เงินรับฝาก)	6,403,700.00	11,741,000.00	-	-	150,000.00			150,000.00			1,740,900.00			11,741,000.00	-	-
ฝ่ายการคลังและทรัพย์สิน	10,749,523.50	2,078,500.00	1,624,689.63	78.17	2,799,300.00			2,769,200.00			1,986,600.00			2,078,500.00	1,624,689.63	78.17
ฝ่ายบริหารกลางและทรัพยากรบุคคล	6,902,800.00	1,997,200.00	1,721,060.85	86.17	529,800.00			893,400.00			3,318,600.00			1,997,200.00	1,721,060.85	86.17
ฝ่ายประกันคุณภาพการศึกษา	651,000.00	198,500.00	19,400.00	9.77	226,700.00			78,200.00			147,600.00			198,500.00	19,400.00	9.77
ฝ่ายตรวจสอบภายใน	881,100.00	149,400.00	90,642.60	60.67	343,900.00			204,400.00			183,400.00			149,400.00	90,642.60	60.67
ฝ่ายวิชาการ	5,985,700.00	1,659,600.00	213,597.53	12.87	1,514,700.00			1,352,700.00			1,308,700.00			1,659,600.00	213,597.53	12.87
ฝ่ายนิติการ	768,800.00	177,000.00	77,850.80	43.98	193,900.00			204,100.00			193,800.00			177,000.00	77,850.80	43.98
ฝ่ายสื่อสารองค์กร	1,608,400.00	594,100.00	141,896.00	23.88	387,500.00			374,600.00			252,200.00			594,100.00	141,896.00	23.88
งานวิเทศสัมพันธ์	409,000.00	282,800.00	24,353.66	8.61	52,800.00			42,800.00			30,600.00			282,800.00	24,353.66	8.61
<b>สำนักงานวิทยาเขต</b>	<b>170,414,976.50</b>	<b>29,323,700.00</b>	<b>17,767,023.97</b>	<b>60.59</b>	<b>36,936,700.00</b>			<b>37,708,600.00</b>			<b>52,541,200.00</b>			<b>29,323,700.00</b>	<b>17,767,023.97</b>	<b>60.59</b>
<b>สำนักงานวิทยาเขตสงขลา</b>	<b>67,327,934.00</b>	<b>12,109,500.00</b>	<b>7,147,002.81</b>	<b>59.02</b>	<b>17,740,000.00</b>			<b>18,576,400.00</b>			<b>18,388,900.00</b>			<b>12,109,500.00</b>	<b>7,147,002.81</b>	<b>59.02</b>
ฝ่ายบริหารวิทยาเขตสงขลา	64,335,567.00	11,408,300.00	6,984,756.73	61.23	17,043,100.00			17,840,400.00			17,594,500.00			11,408,300.00	6,984,756.73	61.23
ฝ่ายกิจการนิสิตวิทยาเขตสงขลา	2,992,367.00	701,200.00	162,246.08	23.14	696,900.00			736,000.00			794,400.00			701,200.00	162,246.08	23.14
<b>สำนักงานวิทยาเขตพัทลุง</b>	<b>103,087,042.50</b>	<b>17,214,200.00</b>	<b>10,620,021.16</b>	<b>61.69</b>	<b>19,196,700.00</b>			<b>19,132,200.00</b>			<b>34,152,300.00</b>			<b>17,214,200.00</b>	<b>10,620,021.16</b>	<b>61.69</b>
ฝ่ายบริหารวิทยาเขตพัทลุง	97,581,400.00	16,345,100.00	10,099,261.23	61.79	18,387,600.00			18,341,100.00			33,502,600.00			16,345,100.00	10,099,261.23	61.79
ฝ่ายกิจการนิสิตวิทยาเขตพัทลุง	5,505,642.50	869,100.00	520,759.93	59.92	809,100.00			791,100.00			649,700.00			869,100.00	520,759.93	59.92
<b>ส่วนงานวิชาการ</b>	<b>160,923,600.00</b>	<b>31,341,000.00</b>	<b>14,928,262.27</b>	<b>47.63</b>	<b>39,773,000.00</b>			<b>33,725,900.00</b>			<b>53,651,200.00</b>			<b>31,341,000.00</b>	<b>14,928,262.27</b>	<b>47.63</b>
คณะศึกษาศาสตร์	26,002,900.00	5,492,200.00	1,665,013.39	30.32	8,341,300.00			6,279,300.00			5,890,100.00			5,492,200.00	1,665,013.39	30.32
คณะมนุษยศาสตร์และสังคมศาสตร์	16,935,400.00	2,831,300.00	1,161,236.00	41.01	4,575,100.00			4,120,700.00			5,408,300.00			2,831,300.00	1,161,236.00	41.01
คณะเศรษฐศาสตร์และบริหารธุรกิจ	16,332,900.00	3,638,500.00	1,009,966.19	27.76	4,716,100.00			3,288,300.00			3,386,000.00			3,638,500.00	1,009,966.19	27.76
คณะศิลปกรรมศาสตร์	8,418,900.00	2,093,500.00	581,888.66	27.80	2,851,300.00			2,007,100.00			1,467,000.00			2,093,500.00	581,888.66	27.80
คณะนิติศาสตร์	11,998,700.00	3,355,100.00	1,632,868.35	48.67	3,230,900.00			2,991,400.00			2,421,300.00			3,355,100.00	1,632,868.35	48.67
คณะวิทยาศาสตร์	7,946,100.00	1,590,700.00	1,256,355.57	78.98	1,546,700.00			1,771,300.00			2,050,200.00			1,590,700.00	1,256,355.57	78.98
คณะเทคโนโลยีและการพัฒนาชุมชน	2,246,000.00	463,900.00	507,732.86	109.45	603,500.00			637,800.00			540,800.00			463,900.00	507,732.86	109.45
คณะวิศวกรรมศาสตร์	1,090,700.00	347,600.00	48,200.00	13.87	322,600.00			198,600.00			221,900.00			347,600.00	48,200.00	13.87
คณะอุตสาหกรรมเกษตรและชีวภาพ	950,700.00	302,000.00	74,038.36	24.52	230,500.00			255,900.00			162,300.00			302,000.00	74,038.36	24.52
คณะวิทยาการสุขภาพและการกีฬา	5,600,100.00	1,051,600.00	357,634.40	34.01	1,656,900.00			1,474,400.00			1,417,200.00			1,051,600.00	357,634.40	34.01
คณะพยาบาลศาสตร์	2,254,700.00	831,500.00	84,945.00	10.22	797,500.00			397,500.00			228,200.00			831,500.00	84,945.00	10.22
บัณฑิตวิทยาลัย	2,275,700.00	332,800.00	315,583.24	94.83	738,800.00			748,300.00			314,500.00			332,800.00	315,583.24	94.83
วิทยาลัยนานาชาติ	1,528,900.00	258,400.00	21,595.68	8.36	438,000.00			438,800.00			393,700.00			258,400.00	21,595.68	8.36
วิทยาลัยการจัดการเพื่อการพัฒนา	57,341,900.00	8,751,900.00	6,211,204.57	70.97	9,723,800.00			9,116,500.00			29,749,700.00			8,751,900.00	6,211,204.57	70.97

สรุป แผน - ผลการใช้จ่ายงบประมาณ : งบประมาณเงินรายได้  
ประจำปีงบประมาณ พ.ศ. 2565 ไตรมาส 1 ( 1 ตุลาคม 2564 - 31 ธันวาคม 2564 )

หน่วยงาน	งบประมาณสุทธิ	ไตรมาส 1			ไตรมาส 2			ไตรมาส 3			ไตรมาส 4			รวมไตรมาส 1		
		แผน	ผล	ร้อยละ	แผน	ผล	ร้อยละ	แผน	ผล	ร้อยละ	แผน	ผล	ร้อยละ	แผน	ผล	ร้อยละ
รวมมหาวิทยาลัยทักษิณ	526,321,800.00	112,594,100.00	49,776,978.41	44.21	120,594,800.00	-	-	124,297,500.00	-	-	166,229,200.00	-	-	112,594,100.00	49,776,978.41	44.21
ส่วนงานอื่น	98,154,900.00	23,517,000.00	12,577,678.85	53.48	22,477,200.00			22,919,100.00			25,270,200.00			23,517,000.00	12,577,678.85	53.48
สำนักหอสมุด (สงขลา)	1,944,500.00	519,400.00	352,537.00	67.87	495,700.00			504,100.00			425,300.00			519,400.00	352,537.00	67.87
สำนักหอสมุด (พัทลุง)	544,300.00	124,800.00	79,348.58	63.58	134,900.00			139,900.00			144,700.00			124,800.00	79,348.58	63.58
สำนักคอมพิวเตอร์ (สงขลา)	4,152,500.00	327,500.00	390,346.50	119.19	601,500.00			2,316,500.00			425,000.00			327,500.00	390,346.50	119.19
สำนักคอมพิวเตอร์ (พัทลุง)	581,300.00	121,400.00	49,522.75	40.79	157,700.00			105,800.00			196,400.00			121,400.00	49,522.75	40.79
สถาบันทักษิณคดีศึกษา	2,044,800.00	226,000.00	274,031.42	121.25	211,800.00			211,100.00			251,100.00			226,000.00	274,031.42	121.25
สถาบันวิจัยและพัฒนา	7,375,100.00	5,262,700.00	6,142,980.91	116.73	224,500.00			287,400.00			213,900.00			5,262,700.00	6,142,980.91	116.73
สถาบันปฏิบัติการชุมชนเพื่อการศึกษาแบบบูรณาการ	772,600.00	104,600.00	10,130.00	9.68	87,600.00			92,000.00			64,400.00			104,600.00	10,130.00	9.68
สำนักส่งเสริมการบริหารวิชาการและภูมิปัญญาชุมชน	1,104,800.00	89,900.00	176,076.51	195.86	295,800.00			102,100.00			83,000.00			89,900.00	176,076.51	195.86
สำนักบ่มเพาะวิชาการเพื่อวิสาหกิจชุมชน	54,765,900.00	13,907,200.00	3,406,234.03	24.49	15,440,200.00			13,664,900.00			11,753,600.00			13,907,200.00	3,406,234.03	24.49
โรงเรียนสาธิต มหาวิทยาลัยทักษิณ	24,869,100.00	2,833,500.00	1,696,471.15	59.87	4,827,500.00			5,495,300.00			11,712,800.00			2,833,500.00	1,696,471.15	59.87

สรุป แผน - ผลการเบิกจ่ายงบประมาณ : งบประมาณเงินอุดหนุนจากรัฐบาล  
ประจำปีงบประมาณ พ.ศ. 2565 ( 1 ตุลาคม 2564 - 31 ธันวาคม 2564 )  
( ข้อมูล ระบุบัญชี 3 มิติ ณ วันที่ 4 มกราคม 2565 )

หน่วยงาน	รวม	ธ.ค.			งบประมาณ จัดสรร	โอนเปลี่ยนแปลง (เพิ่ม/(ลด))	งบประมาณ สุทธิ	1 ตุลาคม 2564 - 31 ธันวาคม 2564		
		แผน	ผล	ร้อยละ				แผน	ผล	ร้อยละ
	1,167,969,700.00	32,121,300.00	10,035,794.17	31.24	1,167,969,700.00	-	1,167,969,700.00	465,403,000.00	29,843,505.42	6.41
<b>สำนักงานมหาวิทยาลัย</b>	<b>19,176,200.00</b>	<b>813,000.00</b>	<b>-</b>	<b>-</b>	<b>19,176,200.00</b>	<b>(1,181,400.00)</b>	<b>17,994,800.00</b>	<b>2,439,000.00</b>	<b>-</b>	<b>-</b>
เงินอุดหนุนเพื่อจัดซื้อครุภัณฑ์ฯ	5,221,300.00	-	-	-	5,221,300.00	-	5,221,300.00	-	-	-
งบสำรอง	10,422,700.00	695,000.00	-	-	10,422,700.00	(1,181,400.00)	9,241,300.00	2,085,000.00	-	-
งบสำรองหน่วยงานกลาง	3,532,200.00	118,000.00	-	-	3,532,200.00	-	3,532,200.00	354,000.00	-	-
<b>ฝ่ายบริหารงานสภามหาวิทยาลัย</b>	<b>496,000.00</b>	<b>33,000.00</b>	<b>33,000.00</b>	<b>100.00</b>	<b>496,000.00</b>	<b>-</b>	<b>496,000.00</b>	<b>99,000.00</b>	<b>99,000.00</b>	<b>100.00</b>
ค่าจ้างชั่วคราว	396,000.00	33,000.00	33,000.00	100.00	396,000.00	-	396,000.00	99,000.00	99,000.00	100.00
ค่าตอบแทนใช้สอยและวัสดุ	100,000.00	-	-	-	100,000.00	-	100,000.00	-	-	-
ค่าสาธารณูปโภค	-	-	-	-	-	-	-	-	-	-
ครุภัณฑ์	-	-	-	-	-	-	-	-	-	-
ที่ดินและสิ่งก่อสร้าง	-	-	-	-	-	-	-	-	-	-
อุดหนุนทั่วไป	-	-	-	-	-	-	-	-	-	-
รายจ่ายอื่น	-	-	-	-	-	-	-	-	-	-
<b>ฝ่ายแผนงาน</b>	<b>1,206,000.00</b>	<b>97,800.00</b>	<b>78,908.55</b>	<b>80.68</b>	<b>1,206,000.00</b>	<b>-</b>	<b>1,206,000.00</b>	<b>455,000.00</b>	<b>113,236.05</b>	<b>24.89</b>
ค่าจ้างชั่วคราว	396,000.00	33,000.00	16,500.00	50.00	396,000.00	-	396,000.00	99,000.00	49,500.00	50.00
ค่าตอบแทนใช้สอยและวัสดุ	560,000.00	64,800.00	62,408.55	96.31	560,000.00	-	560,000.00	196,000.00	63,736.05	32.52
ค่าสาธารณูปโภค	-	-	-	-	-	-	-	-	-	-
ครุภัณฑ์	-	-	-	-	-	-	-	-	-	-
ที่ดินและสิ่งก่อสร้าง	-	-	-	-	-	-	-	-	-	-
อุดหนุนทั่วไป	250,000.00	-	-	-	250,000.00	-	250,000.00	160,000.00	-	-
รายจ่ายอื่น	-	-	-	-	-	-	-	-	-	-
<b>ฝ่ายแผนงาน (เงินรับฝาก)</b>	<b>5,487,400.00</b>	<b>5,487,400.00</b>	<b>99,000.00</b>	<b>1.80</b>	<b>5,487,400.00</b>	<b>-</b>	<b>5,487,400.00</b>	<b>5,487,400.00</b>	<b>-</b>	<b>-</b>
ค่าจ้างชั่วคราว	-	-	99,000.00	#DIV/0!	-	-	-	-	-	-
ค่าตอบแทนใช้สอยและวัสดุ	3,487,400.00	3,487,400.00	-	-	3,487,400.00	-	3,487,400.00	3,487,400.00	-	-
ค่าสาธารณูปโภค	-	-	-	-	-	-	-	-	-	-
ครุภัณฑ์	-	-	-	-	-	-	-	-	-	-
ที่ดินและสิ่งก่อสร้าง	-	-	-	-	-	-	-	-	-	-
อุดหนุนทั่วไป	2,000,000.00	2,000,000.00	-	-	2,000,000.00	-	2,000,000.00	2,000,000.00	-	-
รายจ่ายอื่น	-	-	-	-	-	-	-	-	-	-
<b>ฝ่ายการคลังและทรัพย์สิน</b>	<b>741,298,700.00</b>	<b>150,900.00</b>	<b>107,725.00</b>	<b>71.39</b>	<b>741,298,700.00</b>	<b>29,800.00</b>	<b>741,328,500.00</b>	<b>370,177,700.00</b>	<b>326,638.00</b>	<b>0.09</b>
ค่าจ้างชั่วคราว	792,000.00	66,000.00	68,480.00	103.76	792,000.00	29,800.00	821,800.00	198,000.00	205,440.00	103.76
ค่าตอบแทนใช้สอยและวัสดุ	1,206,800.00	84,900.00	39,245.00	46.22	1,206,800.00	-	1,206,800.00	329,700.00	121,198.00	36.76
ค่าสาธารณูปโภค	-	-	-	-	-	-	-	-	-	-
ครุภัณฑ์	-	-	-	-	-	-	-	-	-	-
ที่ดินและสิ่งก่อสร้าง	-	-	-	-	-	-	-	-	-	-
อุดหนุนทั่วไป	739,299,900.00	-	-	-	739,299,900.00	-	739,299,900.00	369,650,000.00	-	-
รายจ่ายอื่น	-	-	-	-	-	-	-	-	-	-
<b>ฝ่ายบริหารกลางและทรัพยากรบุคคล</b>	<b>11,236,800.00</b>	<b>144,200.00</b>	<b>62,530.00</b>	<b>43.36</b>	<b>11,236,800.00</b>	<b>22,100.00</b>	<b>11,258,900.00</b>	<b>10,412,600.00</b>	<b>10,180,405.00</b>	<b>97.77</b>
ค่าจ้างชั่วคราว	559,800.00	46,700.00	48,490.00	103.83	559,800.00	22,100.00	581,900.00	140,100.00	145,470.00	103.83
ค่าตอบแทนใช้สอยและวัสดุ	527,000.00	87,500.00	14,040.00	16.05	527,000.00	-	527,000.00	262,500.00	34,935.00	13.31
ค่าสาธารณูปโภค	-	-	-	-	-	-	-	-	-	-
ครุภัณฑ์	-	-	-	-	-	-	-	-	-	-
ที่ดินและสิ่งก่อสร้าง	-	-	-	-	-	-	-	-	-	-
อุดหนุนทั่วไป	10,150,000.00	10,000.00	-	-	10,150,000.00	-	10,150,000.00	10,010,000.00	10,000,000.00	99.90
รายจ่ายอื่น	-	-	-	-	-	-	-	-	-	-
<b>ฝ่ายประกันคุณภาพการศึกษา</b>	<b>198,000.00</b>	<b>16,500.00</b>	<b>17,160.00</b>	<b>104.00</b>	<b>198,000.00</b>	<b>8,000.00</b>	<b>206,000.00</b>	<b>49,500.00</b>	<b>51,480.00</b>	<b>104.00</b>
ค่าจ้างชั่วคราว	198,000.00	16,500.00	17,160.00	104.00	198,000.00	8,000.00	206,000.00	49,500.00	51,480.00	104.00
ค่าตอบแทนใช้สอยและวัสดุ	-	-	-	-	-	-	-	-	-	-
ค่าสาธารณูปโภค	-	-	-	-	-	-	-	-	-	-
ครุภัณฑ์	-	-	-	-	-	-	-	-	-	-
ที่ดินและสิ่งก่อสร้าง	-	-	-	-	-	-	-	-	-	-
อุดหนุนทั่วไป	-	-	-	-	-	-	-	-	-	-
รายจ่ายอื่น	-	-	-	-	-	-	-	-	-	-

หน่วยงาน	รวม	ร.ค.			งบประมาณ จัดสรร	โอนเปลี่ยนแปลง (เพิ่ม/(ลด))	งบประมาณ สุทธิ	1 ตุลาคม 2564 - 31 ธันวาคม 2564		
		แผน	ผล	ร้อยละ				แผน	ผล	ร้อยละ
<b>ฝ่ายตรวจสอบภายใน</b>	<b>238,000.00</b>	<b>26,500.00</b>	<b>16,500.00</b>	<b>62.26</b>	<b>238,000.00</b>	<b>-</b>	<b>238,000.00</b>	<b>89,500.00</b>	<b>73,249.40</b>	<b>81.84</b>
ค่าจ้างชั่วคราว	198,000.00	16,500.00	16,500.00	100.00	198,000.00	-	198,000.00	49,500.00	49,500.00	100.00
ค่าตอบแทนใช้สอยและวัสดุ	40,000.00	10,000.00	-	-	40,000.00	-	40,000.00	40,000.00	23,749.40	59.37
ค่าสาธารณูปโภค	-	-	-	-	-	-	-	-	-	-
ครุภัณฑ์	-	-	-	-	-	-	-	-	-	-
ที่ดินและสิ่งก่อสร้าง	-	-	-	-	-	-	-	-	-	-
อุดหนุนทั่วไป	-	-	-	-	-	-	-	-	-	-
รายจ่ายอื่น	-	-	-	-	-	-	-	-	-	-
<b>ฝ่ายวิชาการ</b>	<b>2,867,000.00</b>	<b>221,600.00</b>	<b>304,499.20</b>	<b>137.41</b>	<b>2,867,000.00</b>	<b>(134,100.00)</b>	<b>2,732,900.00</b>	<b>691,800.00</b>	<b>707,839.20</b>	<b>102.32</b>
ค่าจ้างชั่วคราว	2,250,000.00	187,500.00	188,820.00	100.70	2,250,000.00	15,900.00	2,265,900.00	562,500.00	566,460.00	100.70
ค่าตอบแทนใช้สอยและวัสดุ	217,000.00	31,100.00	115,679.20	371.96	217,000.00	-	217,000.00	123,300.00	141,379.20	114.66
ค่าสาธารณูปโภค	-	-	-	-	-	-	-	-	-	-
ครุภัณฑ์	-	-	-	-	-	-	-	-	-	-
ที่ดินและสิ่งก่อสร้าง	-	-	-	-	-	-	-	-	-	-
อุดหนุนทั่วไป	400,000.00	3,000.00	-	-	400,000.00	(150,000.00)	250,000.00	6,000.00	-	-
รายจ่ายอื่น	-	-	-	-	-	-	-	-	-	-
<b>ฝ่ายนิติการ</b>	<b>198,000.00</b>	<b>16,500.00</b>	<b>16,500.00</b>	<b>100.00</b>	<b>198,000.00</b>	<b>-</b>	<b>198,000.00</b>	<b>49,500.00</b>	<b>49,500.00</b>	<b>100.00</b>
ค่าจ้างชั่วคราว	198,000.00	16,500.00	16,500.00	100.00	198,000.00	-	198,000.00	49,500.00	49,500.00	100.00
ค่าตอบแทนใช้สอยและวัสดุ	-	-	-	-	-	-	-	-	-	-
ค่าสาธารณูปโภค	-	-	-	-	-	-	-	-	-	-
ครุภัณฑ์	-	-	-	-	-	-	-	-	-	-
ที่ดินและสิ่งก่อสร้าง	-	-	-	-	-	-	-	-	-	-
อุดหนุนทั่วไป	-	-	-	-	-	-	-	-	-	-
รายจ่ายอื่น	-	-	-	-	-	-	-	-	-	-
<b>ฝ่ายสื่อสารองค์กร</b>	<b>827,400.00</b>	<b>68,900.00</b>	<b>70,620.00</b>	<b>102.50</b>	<b>827,400.00</b>	<b>20,100.00</b>	<b>847,500.00</b>	<b>206,700.00</b>	<b>197,755.00</b>	<b>95.67</b>
ค่าจ้างชั่วคราว	827,400.00	68,900.00	70,620.00	102.50	827,400.00	20,100.00	847,500.00	206,700.00	197,755.00	95.67
ค่าตอบแทนใช้สอยและวัสดุ	-	-	-	-	-	-	-	-	-	-
ค่าสาธารณูปโภค	-	-	-	-	-	-	-	-	-	-
ครุภัณฑ์	-	-	-	-	-	-	-	-	-	-
ที่ดินและสิ่งก่อสร้าง	-	-	-	-	-	-	-	-	-	-
อุดหนุนทั่วไป	-	-	-	-	-	-	-	-	-	-
รายจ่ายอื่น	-	-	-	-	-	-	-	-	-	-
<b>ฝ่ายบริหารวิทยาเขตสงขลา</b>	<b>32,258,000.00</b>	<b>532,400.00</b>	<b>1,543,441.92</b>	<b>289.90</b>	<b>32,258,000.00</b>	<b>54,600.00</b>	<b>32,312,600.00</b>	<b>6,713,200.00</b>	<b>4,184,695.27</b>	<b>62.34</b>
ค่าจ้างชั่วคราว	2,317,200.00	193,100.00	169,190.00	87.62	2,317,200.00	54,600.00	2,371,800.00	579,300.00	496,437.00	85.70
ค่าตอบแทนใช้สอยและวัสดุ	534,000.00	75,700.00	-	-	534,000.00	-	534,000.00	227,100.00	-	-
ค่าสาธารณูปโภค	5,906,800.00	263,600.00	1,374,251.92	521.34	5,906,800.00	-	5,906,800.00	5,906,800.00	3,688,258.27	62.44
ครุภัณฑ์	8,000,000.00	-	-	-	8,000,000.00	-	8,000,000.00	-	-	-
ที่ดินและสิ่งก่อสร้าง	15,500,000.00	-	-	-	15,500,000.00	-	15,500,000.00	-	-	-
อุดหนุนทั่วไป	-	-	-	-	-	-	-	-	-	-
รายจ่ายอื่น	-	-	-	-	-	-	-	-	-	-
<b>ฝ่ายกิจการนิสิตวิทยาเขตสงขลา</b>	<b>649,000.00</b>	<b>56,800.00</b>	<b>54,148.00</b>	<b>95.33</b>	<b>649,000.00</b>	<b>108,700.00</b>	<b>757,700.00</b>	<b>167,800.00</b>	<b>155,628.00</b>	<b>92.75</b>
ค่าจ้างชั่วคราว	594,000.00	49,500.00	50,740.00	102.51	594,000.00	14,900.00	608,900.00	148,500.00	152,220.00	102.51
ค่าตอบแทนใช้สอยและวัสดุ	55,000.00	7,300.00	3,408.00	46.68	55,000.00	93,800.00	148,800.00	19,300.00	3,408.00	17.66
ค่าสาธารณูปโภค	-	-	-	-	-	-	-	-	-	-
ครุภัณฑ์	-	-	-	-	-	-	-	-	-	-
ที่ดินและสิ่งก่อสร้าง	-	-	-	-	-	-	-	-	-	-
อุดหนุนทั่วไป	-	-	-	-	-	-	-	-	-	-
รายจ่ายอื่น	-	-	-	-	-	-	-	-	-	-
<b>ฝ่ายบริหารวิทยาเขตพัทลุง</b>	<b>193,721,100.00</b>	<b>340,600.00</b>	<b>385,535.50</b>	<b>113.19</b>	<b>193,721,100.00</b>	<b>340,400.00</b>	<b>194,061,500.00</b>	<b>3,137,700.00</b>	<b>3,118,043.50</b>	<b>99.37</b>
ค่าจ้างชั่วคราว	3,421,200.00	285,100.00	275,020.00	96.46	3,421,200.00	68,900.00	3,490,100.00	855,300.00	790,620.00	92.44
ค่าตอบแทนใช้สอยและวัสดุ	498,000.00	55,500.00	-	-	498,000.00	-	498,000.00	135,500.00	70,008.00	51.67
ค่าสาธารณูปโภค	2,146,900.00	-	-	-	2,146,900.00	-	2,146,900.00	2,146,900.00	2,146,900.00	100.00
ครุภัณฑ์	4,100,000.00	-	-	-	4,100,000.00	-	4,100,000.00	-	-	-
ที่ดินและสิ่งก่อสร้าง	183,555,000.00	-	-	-	183,555,000.00	-	183,555,000.00	-	-	-
อุดหนุนทั่วไป	-	-	110,515.50	-	-	271,500.00	271,500.00	-	110,515.50	-
รายจ่ายอื่น	-	-	-	-	-	-	-	-	-	-

หน่วยงาน	รวม	ร.ค.			งบประมาณ จัดสรร	โอนเปลี่ยนแปลง (เพิ่ม/(ลด))	งบประมาณ สุทธิ	1 ตุลาคม 2564 - 31 ธันวาคม 2564		
		แผน	ผล	ร้อยละ				แผน	ผล	ร้อยละ
ฝ่ายกิจการนิสิตวิทยาเขตทุกจุด	836,000.00	66,000.00	72,796.00	110.30	836,000.00	6,000.00	842,000.00	209,000.00	209,796.00	100.38
ค่าจ้างชั่วคราว	792,000.00	66,000.00	67,500.00	102.27	792,000.00	6,000.00	798,000.00	198,000.00	199,500.00	100.76
ค่าตอบแทนใช้สอยและวัสดุ	44,000.00	-	5,296.00	-	44,000.00	-	44,000.00	11,000.00	10,296.00	93.60
ค่าสาธารณูปโภค	-	-	-	-	-	-	-	-	-	-
ครุภัณฑ์	-	-	-	-	-	-	-	-	-	-
ที่ดินและสิ่งก่อสร้าง	-	-	-	-	-	-	-	-	-	-
อุดหนุนทั่วไป	-	-	-	-	-	-	-	-	-	-
รายจ่ายอื่น	-	-	-	-	-	-	-	-	-	-
<b>คณะศึกษาศาสตร์</b>		-	138,500.00	-	-	650,000.00	650,000.00	-	138,500.00	-
ค่าจ้างชั่วคราว	-	-	-	-	-	-	-	-	-	-
ค่าตอบแทนใช้สอยและวัสดุ	-	-	-	-	-	-	-	-	-	-
ค่าสาธารณูปโภค	-	-	-	-	-	-	-	-	-	-
ครุภัณฑ์	-	-	-	-	-	-	-	-	-	-
ที่ดินและสิ่งก่อสร้าง	-	-	-	-	-	-	-	-	-	-
อุดหนุนทั่วไป	-	-	138,500.00	-	-	650,000.00	650,000.00	-	138,500.00	-
รายจ่ายอื่น	-	-	-	-	-	-	-	-	-	-
<b>คณะมนุษยศาสตร์และสังคมศาสตร์</b>	3,696,400.00	33,000.00	33,000.00	100.00	3,696,400.00	-	3,696,400.00	99,000.00	99,000.00	100.00
ค่าจ้างชั่วคราว	396,000.00	33,000.00	33,000.00	100.00	396,000.00	-	396,000.00	99,000.00	99,000.00	100.00
ค่าตอบแทนใช้สอยและวัสดุ	-	-	-	-	-	-	-	-	-	-
ค่าสาธารณูปโภค	-	-	-	-	-	-	-	-	-	-
ครุภัณฑ์	3,300,400.00	-	-	-	3,300,400.00	-	3,300,400.00	-	-	-
ที่ดินและสิ่งก่อสร้าง	-	-	-	-	-	-	-	-	-	-
อุดหนุนทั่วไป	-	-	-	-	-	-	-	-	-	-
รายจ่ายอื่น	-	-	-	-	-	-	-	-	-	-
<b>คณะศิลปกรรมศาสตร์</b>	28,242,500.00	16,500.00	18,480.00	112.00	28,242,500.00	8,000.00	28,250,500.00	49,500.00	51,480.00	104.00
ค่าจ้างชั่วคราว	198,000.00	16,500.00	18,480.00	112.00	198,000.00	8,000.00	206,000.00	49,500.00	51,480.00	104.00
ค่าตอบแทนใช้สอยและวัสดุ	-	-	-	-	-	-	-	-	-	-
ค่าสาธารณูปโภค	-	-	-	-	-	-	-	-	-	-
ครุภัณฑ์	28,044,500.00	-	-	-	28,044,500.00	-	28,044,500.00	-	-	-
ที่ดินและสิ่งก่อสร้าง	-	-	-	-	-	-	-	-	-	-
อุดหนุนทั่วไป	-	-	-	-	-	-	-	-	-	-
รายจ่ายอื่น	-	-	-	-	-	-	-	-	-	-
<b>คณะนิติศาสตร์</b>	828,000.00	69,000.00	69,660.00	100.96	828,000.00	8,000.00	836,000.00	207,000.00	208,980.00	100.96
ค่าจ้างชั่วคราว	828,000.00	69,000.00	69,660.00	100.96	828,000.00	8,000.00	836,000.00	207,000.00	208,980.00	100.96
ค่าตอบแทนใช้สอยและวัสดุ	-	-	-	-	-	-	-	-	-	-
ค่าสาธารณูปโภค	-	-	-	-	-	-	-	-	-	-
ครุภัณฑ์	-	-	-	-	-	-	-	-	-	-
ที่ดินและสิ่งก่อสร้าง	-	-	-	-	-	-	-	-	-	-
อุดหนุนทั่วไป	-	-	-	-	-	-	-	-	-	-
รายจ่ายอื่น	-	-	-	-	-	-	-	-	-	-
<b>คณะวิทยาศาสตร์</b>	5,066,800.00	58,200.00	25,150.00	43.21	5,066,800.00	-	5,066,800.00	174,600.00	75,450.00	43.21
ค่าจ้างชั่วคราว	697,800.00	58,200.00	25,150.00	43.21	697,800.00	-	697,800.00	174,600.00	75,450.00	43.21
ค่าตอบแทนใช้สอยและวัสดุ	-	-	-	-	-	-	-	-	-	-
ค่าสาธารณูปโภค	-	-	-	-	-	-	-	-	-	-
ครุภัณฑ์	4,369,000.00	-	-	-	4,369,000.00	-	4,369,000.00	-	-	-
ที่ดินและสิ่งก่อสร้าง	-	-	-	-	-	-	-	-	-	-
อุดหนุนทั่วไป	-	-	-	-	-	-	-	-	-	-
รายจ่ายอื่น	-	-	-	-	-	-	-	-	-	-
<b>คณะเทคโนโลยีและการพัฒนาชุมชน</b>	198,000.00	16,500.00	16,500.00	100.00	198,000.00	-	198,000.00	49,500.00	49,500.00	100.00
ค่าจ้างชั่วคราว	198,000.00	16,500.00	16,500.00	100.00	198,000.00	-	198,000.00	49,500.00	49,500.00	100.00
ค่าตอบแทนใช้สอยและวัสดุ	-	-	-	-	-	-	-	-	-	-
ค่าสาธารณูปโภค	-	-	-	-	-	-	-	-	-	-
ครุภัณฑ์	-	-	-	-	-	-	-	-	-	-
ที่ดินและสิ่งก่อสร้าง	-	-	-	-	-	-	-	-	-	-
อุดหนุนทั่วไป	-	-	-	-	-	-	-	-	-	-
รายจ่ายอื่น	-	-	-	-	-	-	-	-	-	-

หน่วยงาน	รวม	ร.ค.			งบประมาณ จัดสรร	โอนเปลี่ยนแปลง (เพิ่ม/(ลด))	งบประมาณ สุทธิ	1 ตุลาคม 2564 - 31 ธันวาคม 2564		
		แผน	ผล	ร้อยละ				แผน	ผล	ร้อยละ
<b>คณะวิศวกรรมศาสตร์</b>	<b>18,406,000.00</b>	-	-	-	<b>18,406,000.00</b>	-	<b>18,406,000.00</b>	-	-	-
ค่าจ้างชั่วคราว	-	-	-	-	-	-	-	-	-	-
ค่าตอบแทนใช้สอยและวัสดุ	-	-	-	-	-	-	-	-	-	-
ค่าสาธารณูปโภค	-	-	-	-	-	-	-	-	-	-
ครุภัณฑ์	18,406,000.00	-	-	-	18,406,000.00	-	18,406,000.00	-	-	-
ที่ดินและสิ่งก่อสร้าง	-	-	-	-	-	-	-	-	-	-
อุดหนุนทั่วไป	-	-	-	-	-	-	-	-	-	-
รายจ่ายอื่น	-	-	-	-	-	-	-	-	-	-
<b>คณะวิทยาศาสตร์สุขภาพและการกีฬา</b>	<b>6,794,000.00</b>	<b>11,500.00</b>	<b>11,500.00</b>	<b>100.00</b>	<b>6,794,000.00</b>	-	<b>6,794,000.00</b>	<b>34,500.00</b>	<b>34,500.00</b>	<b>100.00</b>
ค่าจ้างชั่วคราว	138,000.00	11,500.00	11,500.00	100.00	138,000.00	-	138,000.00	34,500.00	34,500.00	100.00
ค่าตอบแทนใช้สอยและวัสดุ	-	-	-	-	-	-	-	-	-	-
ค่าสาธารณูปโภค	-	-	-	-	-	-	-	-	-	-
ครุภัณฑ์	6,656,000.00	-	-	-	6,656,000.00	-	6,656,000.00	-	-	-
ที่ดินและสิ่งก่อสร้าง	-	-	-	-	-	-	-	-	-	-
อุดหนุนทั่วไป	-	-	-	-	-	-	-	-	-	-
รายจ่ายอื่น	-	-	-	-	-	-	-	-	-	-
<b>คณะพยาบาลศาสตร์</b>	<b>55,255,000.00</b>	<b>15,840,500.00</b>	<b>6,614,500.00</b>	<b>41.76</b>	<b>55,255,000.00</b>	-	<b>55,255,000.00</b>	<b>55,106,500.00</b>	<b>9,087,500.00</b>	<b>16.49</b>
ค่าจ้างชั่วคราว	198,000.00	16,500.00	16,500.00	100.00	198,000.00	-	198,000.00	49,500.00	49,500.00	100.00
ค่าตอบแทนใช้สอยและวัสดุ	-	-	-	-	-	-	-	-	-	-
ค่าสาธารณูปโภค	-	-	-	-	-	-	-	-	-	-
ครุภัณฑ์	7,233,000.00	-	-	-	7,233,000.00	-	7,233,000.00	7,233,000.00	-	-
ที่ดินและสิ่งก่อสร้าง	47,824,000.00	15,824,000.00	6,598,000.00	41.70	47,824,000.00	-	47,824,000.00	47,824,000.00	9,038,000.00	18.90
อุดหนุนทั่วไป	-	-	-	-	-	-	-	-	-	-
รายจ่ายอื่น	-	-	-	-	-	-	-	-	-	-
<b>สำนักหอสมุด (สงขลา)</b>	<b>2,098,000.00</b>	<b>46,500.00</b>	<b>16,500.00</b>	<b>35.48</b>	<b>2,098,000.00</b>	-	<b>2,098,000.00</b>	<b>519,500.00</b>	<b>49,500.00</b>	<b>9.53</b>
ค่าจ้างชั่วคราว	198,000.00	16,500.00	16,500.00	100.00	198,000.00	-	198,000.00	49,500.00	49,500.00	100.00
ค่าตอบแทนใช้สอยและวัสดุ	1,900,000.00	30,000.00	-	-	1,900,000.00	-	1,900,000.00	470,000.00	-	-
ค่าสาธารณูปโภค	-	-	-	-	-	-	-	-	-	-
ครุภัณฑ์	-	-	-	-	-	-	-	-	-	-
ที่ดินและสิ่งก่อสร้าง	-	-	-	-	-	-	-	-	-	-
อุดหนุนทั่วไป	-	-	-	-	-	-	-	-	-	-
รายจ่ายอื่น	-	-	-	-	-	-	-	-	-	-
<b>สำนักหอสมุด (พัทลุง)</b>	<b>3,151,800.00</b>	<b>325,200.00</b>	<b>28,150.00</b>	<b>8.66</b>	<b>3,151,800.00</b>	<b>12,000.00</b>	<b>3,163,800.00</b>	<b>675,600.00</b>	<b>78,450.00</b>	<b>11.61</b>
ค่าจ้างชั่วคราว	301,800.00	25,200.00	28,150.00	111.71	301,800.00	12,000.00	313,800.00	75,600.00	78,450.00	103.77
ค่าตอบแทนใช้สอยและวัสดุ	2,850,000.00	300,000.00	-	-	2,850,000.00	-	2,850,000.00	600,000.00	-	-
ค่าสาธารณูปโภค	-	-	-	-	-	-	-	-	-	-
ครุภัณฑ์	-	-	-	-	-	-	-	-	-	-
ที่ดินและสิ่งก่อสร้าง	-	-	-	-	-	-	-	-	-	-
อุดหนุนทั่วไป	-	-	-	-	-	-	-	-	-	-
รายจ่ายอื่น	-	-	-	-	-	-	-	-	-	-
<b>สำนักคอมพิวเตอร์ (สงขลา)</b>	<b>1,300,000.00</b>	-	-	-	<b>1,300,000.00</b>	-	<b>1,300,000.00</b>	-	-	-
ค่าจ้างชั่วคราว	-	-	-	-	-	-	-	-	-	-
ค่าตอบแทนใช้สอยและวัสดุ	1,300,000.00	-	-	-	1,300,000.00	-	1,300,000.00	-	-	-
ค่าสาธารณูปโภค	-	-	-	-	-	-	-	-	-	-
ครุภัณฑ์	-	-	-	-	-	-	-	-	-	-
ที่ดินและสิ่งก่อสร้าง	-	-	-	-	-	-	-	-	-	-
อุดหนุนทั่วไป	-	-	-	-	-	-	-	-	-	-
รายจ่ายอื่น	-	-	-	-	-	-	-	-	-	-
<b>สถาบันทักษิณคดีศึกษา</b>	<b>30,918,000.00</b>	<b>7,555,500.00</b>	<b>74,700.00</b>	<b>0.99</b>	<b>30,918,000.00</b>	<b>32,400.00</b>	<b>30,950,400.00</b>	<b>7,731,500.00</b>	<b>219,600.00</b>	<b>2.84</b>
ค่าจ้างชั่วคราว	948,000.00	79,000.00	70,200.00	88.86	948,000.00	32,400.00	980,400.00	237,000.00	210,600.00	88.86
ค่าตอบแทนใช้สอยและวัสดุ	100,000.00	9,000.00	4,500.00	50.00	100,000.00	-	100,000.00	27,000.00	9,000.00	33.33
ค่าสาธารณูปโภค	-	-	-	-	-	-	-	-	-	-
ครุภัณฑ์	-	-	-	-	-	23,370,000.00	23,370,000.00	-	-	-
ที่ดินและสิ่งก่อสร้าง	29,870,000.00	7,467,500.00	-	-	29,870,000.00	(23,370,000.00)	6,500,000.00	7,467,500.00	-	-
อุดหนุนทั่วไป	-	-	-	-	-	-	-	-	-	-
รายจ่ายอื่น	-	-	-	-	-	-	-	-	-	-



หน่วยงาน	รวม	ร.ค.			งบประมาณ จัดสรร	โอนเปลี่ยนแปลง (เพิ่ม/(ลด))	งบประมาณ สุทธิ	1 ตุลาคม 2564 - 31 ธันวาคม 2564		
		แผน	ผล	ร้อยละ				แผน	ผล	ร้อยละ
	1,167,969,700.00	32,121,300.00	10,035,794.17	31.24	1,167,969,700.00	-	1,167,969,700.00	465,403,000.00	29,843,505.42	6.41
<b>สถาบันวิจัยและพัฒนา</b>	<b>598,000.00</b>	<b>16,500.00</b>	<b>62,650.00</b>	<b>379.70</b>	<b>598,000.00</b>	<b>-</b>	<b>598,000.00</b>	<b>189,500.00</b>	<b>99,040.00</b>	<b>52.26</b>
ค่าจ้างชั่วคราว	198,000.00	16,500.00	16,500.00	100.00	198,000.00	-	198,000.00	49,500.00	49,500.00	100.00
ค่าตอบแทนใช้สอยและวัสดุ	-	-	-	-	-	-	-	-	-	-
ค่าสาธารณูปโภค	-	-	-	-	-	-	-	-	-	-
ครุภัณฑ์	-	-	-	-	-	-	-	-	-	-
ที่ดินและสิ่งก่อสร้าง	-	-	-	-	-	-	-	-	-	-
อุดหนุนทั่วไป	400,000.00	-	46,150.00	-	400,000.00	-	400,000.00	140,000.00	49,540.00	35.39
รายจ่ายอื่น	-	-	-	-	-	-	-	-	-	-
<b>สำนักส่งเสริมการบริหารวิชาการฯ</b>	<b>723,600.00</b>	<b>60,300.00</b>	<b>64,140.00</b>	<b>106.37</b>	<b>723,600.00</b>	<b>15,400.00</b>	<b>739,000.00</b>	<b>180,900.00</b>	<b>184,740.00</b>	<b>102.12</b>
ค่าจ้างชั่วคราว	723,600.00	60,300.00	64,140.00	106.37	723,600.00	15,400.00	739,000.00	180,900.00	184,740.00	102.12
ค่าตอบแทนใช้สอยและวัสดุ	-	-	-	-	-	-	-	-	-	-
ค่าสาธารณูปโภค	-	-	-	-	-	-	-	-	-	-
ครุภัณฑ์	-	-	-	-	-	-	-	-	-	-
ที่ดินและสิ่งก่อสร้าง	-	-	-	-	-	-	-	-	-	-
อุดหนุนทั่วไป	-	-	-	-	-	-	-	-	-	-
รายจ่ายอื่น	-	-	-	-	-	-	-	-	-	-

สรุป แผน - ผลการเบิกจ่ายงบประมาณ : งบประมาณเงินรายได้  
ประจำปีงบประมาณ พ.ศ. 2565 ( 1 ตุลาคม 2564 - 31 ธันวาคม 2564 )  
( ข้อมูล ระบบบัญชี 3 มิติ ณ วันที่ 4 มกราคม 2565 )

หน่วยงาน	รวม	อ.ค.			งบประมาณ จัดสรร	โอนเปลี่ยนแปลง (เพิ่ม/ลด)	งบประมาณ เงินสะสมระหว่างปี	งบประมาณ สุทธิ	1 ตุลาคม 2564 - 31 ธันวาคม 2564		
		แผน	ผล	ร้อยละ					แผน	ผล	ร้อยละ
	523,715,600.00	35,661,700.00	27,487,509.61	77.08	523,715,600.00	-	2,606,200.00	526,321,800.00	112,594,100.00	49,776,978.41	44.21
<b>สำนักงานมหาวิทยาลัย</b>	<b>68,430,500.00</b>	<b>5,065,000.00</b>	<b>-</b>	<b>-</b>	<b>68,430,500.00</b>	<b>(11,754,000.00)</b>	<b>-</b>	<b>56,676,500.00</b>	<b>8,415,000.00</b>	<b>-</b>	<b>-</b>
เงินสมทบค่าก่อสร้างในงบประมาณถัดไป	18,486,300.00	-	-	-	18,486,300.00	(2,275,000.00)	-	16,211,300.00	-	-	-
งบกลาง	32,159,400.00	1,072,000.00	-	-	32,159,400.00	(4,357,600.00)	-	27,801,800.00	3,216,000.00	-	-
คชง รองรับการสนับสนุนยุทธศาสตร์	4,520,600.00	603,000.00	-	-	4,520,600.00	(1,771,400.00)	-	2,749,200.00	1,809,000.00	-	-
เงินอุดหนุนเพื่อจัดซื้อครุภัณฑ์ในภาพรวมของมห	11,301,500.00	3,390,000.00	-	-	11,301,500.00	(3,350,000.00)	-	7,951,500.00	3,390,000.00	-	-
คชง ในกรจัดการศึกษาระดับอุดม	1,781,400.00	-	-	-	1,781,400.00	-	-	1,781,400.00	-	-	-
งบสำรองหน่วยงานกลาง	181,300.00	-	-	-	181,300.00	-	-	181,300.00	-	-	-
<b>ฝ่ายบริหารงานสภามหาวิทยาลัย</b>	<b>4,886,500.00</b>	<b>420,900.00</b>	<b>347,104.00</b>	<b>82.47</b>	<b>4,886,500.00</b>	<b>-</b>	<b>-</b>	<b>4,886,500.00</b>	<b>766,600.00</b>	<b>433,672.00</b>	<b>56.57</b>
ค่าจ้างชั่วคราว	-	-	-	-	-	-	-	-	-	-	-
ค่าตอบแทนใช้สอยและวัสดุ	4,812,500.00	416,400.00	341,804.00	82.09	4,812,500.00	-	-	4,812,500.00	753,100.00	425,072.00	56.44
ค่าสาธารณูปโภค	54,000.00	4,500.00	5,300.00	117.78	54,000.00	-	-	54,000.00	13,500.00	8,600.00	63.70
ครุภัณฑ์	-	-	-	-	-	-	-	-	-	-	-
ที่ดินและสิ่งก่อสร้าง	-	-	-	-	-	-	-	-	-	-	-
อุดหนุนทั่วไป	-	-	-	-	-	-	-	-	-	-	-
รายจ่ายอื่น	20,000.00	-	-	-	20,000.00	-	-	20,000.00	-	-	-
<b>ฝ่ายแผนงาน</b>	<b>905,300.00</b>	<b>174,300.00</b>	<b>10,682.50</b>	<b>6.13</b>	<b>905,300.00</b>	<b>-</b>	<b>-</b>	<b>905,300.00</b>	<b>352,700.00</b>	<b>156,850.25</b>	<b>44.47</b>
ค่าจ้างชั่วคราว	-	-	-	-	-	-	-	-	-	-	-
ค่าตอบแทนใช้สอยและวัสดุ	412,500.00	9,900.00	5,390.00	54.44	412,500.00	-	-	412,500.00	29,500.00	142,652.75	483.57
ค่าสาธารณูปโภค	52,800.00	4,400.00	3,702.50	84.15	52,800.00	-	-	52,800.00	13,200.00	11,107.50	84.15
ครุภัณฑ์	-	-	-	-	-	-	-	-	-	-	-
ที่ดินและสิ่งก่อสร้าง	-	-	-	-	-	-	-	-	-	-	-
อุดหนุนทั่วไป	410,000.00	160,000.00	1,590.00	0.99	410,000.00	-	-	410,000.00	310,000.00	3,090.00	1.00
รายจ่ายอื่น	30,000.00	-	-	-	30,000.00	-	-	30,000.00	-	-	-
<b>ฝ่ายบริหารงาน (เงินรับฝาก)</b>	<b>13,781,900.00</b>	<b>100,000.00</b>	<b>-</b>	<b>-</b>	<b>13,781,900.00</b>	<b>(7,378,200.00)</b>	<b>-</b>	<b>6,403,700.00</b>	<b>11,741,000.00</b>	<b>-</b>	<b>-</b>
ค่าจ้างชั่วคราว	-	-	-	-	-	-	-	-	-	-	-
ค่าตอบแทนใช้สอยและวัสดุ	10,500,000.00	100,000.00	-	-	10,500,000.00	(6,109,400.00)	-	4,390,600.00	10,100,000.00	-	-
ค่าสาธารณูปโภค	-	-	-	-	-	-	-	-	-	-	-
ครุภัณฑ์	-	-	-	-	-	-	-	-	-	-	-
ที่ดินและสิ่งก่อสร้าง	-	-	-	-	-	-	-	-	-	-	-
อุดหนุนทั่วไป	3,281,900.00	-	-	-	3,281,900.00	(1,268,800.00)	-	2,013,100.00	1,641,000.00	-	-
รายจ่ายอื่น	-	-	-	-	-	-	-	-	-	-	-
<b>ฝ่ายการตลาดและทรัพย์สิน</b>	<b>9,633,600.00</b>	<b>651,600.00</b>	<b>998,955.30</b>	<b>153.31</b>	<b>9,633,600.00</b>	<b>1,115,923.50</b>	<b>-</b>	<b>10,749,523.50</b>	<b>2,078,500.00</b>	<b>1,624,689.63</b>	<b>78.17</b>
ค่าจ้างชั่วคราว	-	-	-	-	-	-	-	-	-	-	-
ค่าตอบแทนใช้สอยและวัสดุ	7,619,200.00	620,900.00	266,754.22	42.96	7,619,200.00	495,757.50	-	8,114,957.50	1,859,500.00	887,816.22	47.74
ค่าสาธารณูปโภค	152,800.00	12,800.00	2,919.86	22.81	152,800.00	-	-	152,800.00	37,600.00	7,592.19	20.19
ครุภัณฑ์	-	-	-	-	-	-	-	-	-	-	-
ที่ดินและสิ่งก่อสร้าง	-	-	-	-	-	-	-	-	-	-	-
อุดหนุนทั่วไป	211,600.00	5,400.00	-	-	211,600.00	(127,734.00)	-	83,866.00	143,900.00	-	-
รายจ่ายอื่น	1,650,000.00	12,500.00	729,281.22	5,834.25	1,650,000.00	747,900.00	-	2,397,900.00	37,500.00	729,281.22	1,944.75
<b>ฝ่ายบริหารกลางและทรัพยากรบุคคล</b>	<b>6,739,000.00</b>	<b>162,200.00</b>	<b>118,854.78</b>	<b>73.28</b>	<b>6,739,000.00</b>	<b>163,800.00</b>	<b>-</b>	<b>6,902,800.00</b>	<b>1,997,200.00</b>	<b>1,721,060.85</b>	<b>86.17</b>
ค่าจ้างชั่วคราว	-	-	-	-	-	-	-	-	-	-	-
ค่าตอบแทนใช้สอยและวัสดุ	1,164,400.00	81,700.00	34,650.00	42.41	1,164,400.00	124,920.00	-	1,289,320.00	226,100.00	124,608.80	55.11
ค่าสาธารณูปโภค	124,600.00	10,500.00	10,618.00	101.12	124,600.00	-	-	124,600.00	31,100.00	19,490.27	62.67
ครุภัณฑ์	-	-	-	-	-	32,100.00	-	32,100.00	-	-	-
ที่ดินและสิ่งก่อสร้าง	-	-	-	-	-	-	-	-	-	-	-
อุดหนุนทั่วไป	5,400,000.00	60,000.00	73,586.78	122.64	5,400,000.00	-	-	5,400,000.00	1,730,000.00	1,576,961.78	91.15
รายจ่ายอื่น	50,000.00	10,000.00	-	-	50,000.00	6,780.00	-	56,780.00	10,000.00	-	-
<b>ฝ่ายประกันคุณภาพการศึกษา</b>	<b>651,000.00</b>	<b>60,100.00</b>	<b>19,400.00</b>	<b>32.28</b>	<b>651,000.00</b>	<b>-</b>	<b>-</b>	<b>651,000.00</b>	<b>198,500.00</b>	<b>19,400.00</b>	<b>9.77</b>
ค่าจ้างชั่วคราว	-	-	-	-	-	-	-	-	-	-	-
ค่าตอบแทนใช้สอยและวัสดุ	221,800.00	18,500.00	-	-	221,800.00	-	-	221,800.00	63,700.00	-	-
ค่าสาธารณูปโภค	19,200.00	1,600.00	2,600.00	162.50	19,200.00	-	-	19,200.00	4,800.00	2,600.00	54.17
ครุภัณฑ์	-	-	-	-	-	-	-	-	-	-	-
ที่ดินและสิ่งก่อสร้าง	-	-	-	-	-	-	-	-	-	-	-
อุดหนุนทั่วไป	400,000.00	40,000.00	16,800.00	42.00	400,000.00	-	-	400,000.00	120,000.00	16,800.00	14.00
รายจ่ายอื่น	10,000.00	-	-	-	10,000.00	-	-	10,000.00	10,000.00	-	-

หน่วยงาน	รวม	ร.ค.			งบประมาณ จัดสรร	โอนเปลี่ยนแปลง (เพิ่ม/ลด)	งบประมาณ เงินสะสมระหว่างปี	งบประมาณ สุทธิ	1 ตุลาคม 2564 - 31 ธันวาคม 2564		
		แผน	ผล	ร้อยละ					แผน	ผล	ร้อยละ
	523,715,600.00	35,661,700.00	27,487,509.61	77.08	523,715,600.00	-	2,606,200.00	526,321,800.00	112,594,100.00	49,776,978.41	44.21
<b>ฝ่ายตรวจสอบภายใน</b>	<b>881,100.00</b>	<b>46,800.00</b>	<b>48,167.45</b>	<b>102.92</b>	<b>881,100.00</b>	-	-	<b>881,100.00</b>	<b>149,400.00</b>	<b>90,642.60</b>	<b>60.67</b>
ค่าจ้างชั่วคราว	-	-	-	-	-	-	-	-	-	-	-
ค่าตอบแทนใช้สอยและวัสดุ	781,900.00	45,200.00	46,867.45	103.69	781,900.00	-	-	781,900.00	134,600.00	86,742.60	64.44
ค่าสาธารณูปโภค	19,200.00	1,600.00	1,300.00	81.25	19,200.00	-	-	19,200.00	4,800.00	3,900.00	81.25
ครุภัณฑ์	-	-	-	-	-	-	-	-	-	-	-
ที่ดินและสิ่งก่อสร้าง	-	-	-	-	-	-	-	-	-	-	-
อุดหนุนทั่วไป	-	-	-	-	-	-	-	-	-	-	-
รายจ่ายอื่น	80,000.00	-	-	-	80,000.00	-	-	80,000.00	10,000.00	-	-
<b>ฝ่ายวิชาการ</b>	<b>5,835,700.00</b>	<b>606,600.00</b>	<b>91,569.38</b>	<b>15.10</b>	<b>5,835,700.00</b>	<b>150,000.00</b>	-	<b>5,985,700.00</b>	<b>1,659,600.00</b>	<b>213,597.53</b>	<b>12.87</b>
ค่าจ้างชั่วคราว	-	-	-	-	-	-	-	-	-	-	-
ค่าตอบแทนใช้สอยและวัสดุ	2,129,500.00	149,900.00	27,510.00	18.35	2,129,500.00	(106,490.00)	-	2,023,010.00	344,900.00	57,604.00	16.70
ค่าสาธารณูปโภค	119,800.00	9,900.00	6,392.38	64.57	119,800.00	-	-	119,800.00	29,700.00	18,621.81	62.70
ครุภัณฑ์	-	-	21,900.00	-	-	157,470.00	-	157,470.00	-	21,900.00	-
ที่ดินและสิ่งก่อสร้าง	-	-	-	-	-	-	-	-	-	-	-
อุดหนุนทั่วไป	3,556,400.00	416,800.00	35,767.00	8.58	3,556,400.00	(145,980.00)	-	3,410,420.00	1,255,000.00	106,871.72	8.52
รายจ่ายอื่น	30,000.00	30,000.00	-	-	30,000.00	245,000.00	-	275,000.00	30,000.00	8,600.00	28.67
<b>ฝ่ายนิติการ</b>	<b>768,800.00</b>	<b>125,800.00</b>	<b>63,649.60</b>	<b>50.60</b>	<b>768,800.00</b>	-	-	<b>768,800.00</b>	<b>177,000.00</b>	<b>77,850.80</b>	<b>43.98</b>
ค่าจ้างชั่วคราว	-	-	-	-	-	-	-	-	-	-	-
ค่าตอบแทนใช้สอยและวัสดุ	327,600.00	23,200.00	59,749.60	257.54	327,600.00	102,500.67	-	225,099.33	69,200.00	71,350.80	103.11
ค่าสาธารณูปโภค	31,200.00	2,600.00	3,900.00	150.00	31,200.00	-	-	31,200.00	7,800.00	6,500.00	83.33
ครุภัณฑ์	-	-	-	-	-	179,800.00	-	179,800.00	-	-	-
ที่ดินและสิ่งก่อสร้าง	-	-	-	-	-	176,878.67	-	176,878.67	-	-	-
อุดหนุนทั่วไป	-	-	-	-	-	-	-	-	-	-	-
รายจ่ายอื่น	410,000.00	100,000.00	-	-	410,000.00	254,178.00	-	155,822.00	100,000.00	-	-
<b>ฝ่ายสื่อสารองค์กร</b>	<b>1,608,400.00</b>	<b>211,300.00</b>	<b>105,212.00</b>	<b>49.79</b>	<b>1,608,400.00</b>	-	-	<b>1,608,400.00</b>	<b>594,100.00</b>	<b>141,896.00</b>	<b>23.88</b>
ค่าจ้างชั่วคราว	-	-	-	-	-	-	-	-	-	-	-
ค่าตอบแทนใช้สอยและวัสดุ	470,000.00	43,400.00	38,835.00	89.48	470,000.00	-	-	470,000.00	176,000.00	42,575.00	24.19
ค่าสาธารณูปโภค	68,400.00	5,700.00	-	-	68,400.00	-	-	68,400.00	17,100.00	-	-
ครุภัณฑ์	-	-	-	-	-	-	-	-	-	-	-
ที่ดินและสิ่งก่อสร้าง	-	-	-	-	-	-	-	-	-	-	-
อุดหนุนทั่วไป	1,050,000.00	157,200.00	54,997.00	34.99	1,050,000.00	-	-	1,050,000.00	381,000.00	87,941.00	23.08
รายจ่ายอื่น	20,000.00	5,000.00	11,380.00	227.60	20,000.00	-	-	20,000.00	20,000.00	11,380.00	56.90
<b>งานวิเทศสัมพันธ์</b>	<b>409,000.00</b>	<b>17,600.00</b>	<b>2,600.00</b>	<b>14.77</b>	<b>409,000.00</b>	-	-	<b>409,000.00</b>	<b>282,800.00</b>	<b>24,353.66</b>	<b>8.61</b>
ค่าจ้างชั่วคราว	-	-	-	-	-	-	-	-	-	-	-
ค่าตอบแทนใช้สอยและวัสดุ	181,200.00	15,000.00	-	-	181,200.00	(6,000.66)	-	175,199.34	100,000.00	10,553.00	10.55
ค่าสาธารณูปโภค	52,800.00	2,600.00	2,600.00	100.00	52,800.00	-	-	52,800.00	7,800.00	7,800.00	100.00
ครุภัณฑ์	-	-	-	-	-	-	-	-	-	-	-
ที่ดินและสิ่งก่อสร้าง	-	-	-	-	-	-	-	-	-	-	-
อุดหนุนทั่วไป	65,000.00	-	-	-	65,000.00	-	-	65,000.00	65,000.00	-	-
รายจ่ายอื่น	110,000.00	-	-	-	110,000.00	6,000.66	-	116,000.66	110,000.00	6,000.66	5.46
<b>ฝ่ายบริหารวิทยาเขตสงขลา</b>	<b>63,886,300.00</b>	<b>5,456,100.00</b>	<b>5,825,113.28</b>	<b>106.76</b>	<b>63,886,300.00</b>	<b>449,267.00</b>	-	<b>64,335,567.00</b>	<b>11,408,300.00</b>	<b>6,984,756.73</b>	<b>61.23</b>
ค่าจ้างชั่วคราว	2,808,000.00	234,000.00	242,713.00	103.72	2,808,000.00	69,360.00	-	2,877,360.00	702,000.00	700,273.00	99.75
ค่าตอบแทนใช้สอยและวัสดุ	32,626,600.00	2,664,100.00	5,544,926.91	208.14	32,626,600.00	301,940.00	-	32,928,540.00	8,148,300.00	6,183,756.18	75.89
ค่าสาธารณูปโภค	27,951,700.00	2,558,000.00	36,273.37	1.42	27,951,700.00	-	-	27,951,700.00	2,558,000.00	72,587.55	2.84
ครุภัณฑ์	-	-	-	-	-	12,900.00	-	12,900.00	-	12,900.00	-
ที่ดินและสิ่งก่อสร้าง	-	-	-	-	-	-	-	-	-	-	-
อุดหนุนทั่วไป	450,000.00	-	1,200.00	-	450,000.00	65,067.00	-	515,067.00	-	15,240.00	-
รายจ่ายอื่น	50,000.00	-	-	-	50,000.00	-	-	50,000.00	-	-	-
<b>ฝ่ายกิจการนิสิตวิทยาเขตสงขลา</b>	<b>2,928,500.00</b>	<b>288,200.00</b>	<b>93,308.54</b>	<b>32.38</b>	<b>2,928,500.00</b>	<b>63,867.00</b>	-	<b>2,992,367.00</b>	<b>701,200.00</b>	<b>162,246.08</b>	<b>23.14</b>
ค่าจ้างชั่วคราว	-	-	-	-	-	-	-	-	-	-	-
ค่าตอบแทนใช้สอยและวัสดุ	405,300.00	35,000.00	30,288.54	86.54	405,300.00	-	-	405,300.00	101,600.00	62,612.08	61.63
ค่าสาธารณูปโภค	38,400.00	3,200.00	2,600.00	81.25	38,400.00	-	-	38,400.00	9,600.00	5,200.00	54.17
ครุภัณฑ์	-	-	-	-	-	-	-	-	-	-	-
ที่ดินและสิ่งก่อสร้าง	-	-	-	-	-	-	-	-	-	-	-
อุดหนุนทั่วไป	2,434,800.00	220,000.00	60,420.00	27.46	2,434,800.00	63,867.00	-	2,498,667.00	560,000.00	81,346.00	14.53
รายจ่ายอื่น	50,000.00	30,000.00	-	-	50,000.00	-	-	50,000.00	30,000.00	13,088.00	43.63
<b>ฝ่ายบริหารวิทยาเขตพัทลุง</b>	<b>86,576,400.00</b>	<b>6,356,500.00</b>	<b>8,246,460.54</b>	<b>129.73</b>	<b>86,576,400.00</b>	<b>11,005,000.00</b>	-	<b>97,581,400.00</b>	<b>16,345,100.00</b>	<b>10,099,261.23</b>	<b>61.79</b>
ค่าจ้างชั่วคราว	2,545,200.00	212,100.00	426,320.00	201.00	2,545,200.00	2,450,880.00	-	4,996,080.00	636,300.00	1,230,392.00	193.37
ค่าตอบแทนใช้สอยและวัสดุ	40,932,700.00	3,577,900.00	5,876,875.77	164.25	40,932,700.00	2,746,013.15	-	43,678,713.15	10,434,900.00	6,263,069.57	60.02
ค่าสาธารณูปโภค	23,744,100.00	2,158,600.00	1,352,181.77	62.64	23,744,100.00	-	-	23,744,100.00	4,317,200.00	1,993,096.66	46.17
ครุภัณฑ์	-	-	-	-	-	2,394,256.85	-	2,394,256.85	-	-	-
ที่ดินและสิ่งก่อสร้าง	17,434,400.00	222,900.00	455,000.00	204.13	17,434,400.00	3,405,850.00	-	20,840,250.00	445,800.00	455,000.00	102.06
อุดหนุนทั่วไป	1,570,000.00	125,000.00	99,510.00	79.61	1,570,000.00	-	-	1,570,000.00	387,500.00	99,510.00	25.68
รายจ่ายอื่น	350,000.00	60,000.00	36,573.00	60.96	350,000.00	8,000.00	-	358,000.00	123,400.00	58,193.00	47.16

หน่วยงาน	รวม	ร.ค.			งบประมาณ จัดสรร	โอนเปลี่ยนแปลง (เพิ่ม/ลด)	งบประมาณ เงินสะสมระหว่างปี	งบประมาณ สุทธิ	1 ตุลาคม 2564 - 31 ธันวาคม 2564		
		แผน	ผล	ร้อยละ					แผน	ผล	ร้อยละ
	523,715,600.00	35,661,700.00	27,487,509.61	77.08	523,715,600.00	-	2,606,200.00	526,321,800.00	112,594,100.00	49,776,978.41	44.21
<b>ฝ่ายกิจการนิสิตวิทยาเขตทุ่ง</b>	<b>3,119,000.00</b>	<b>226,800.00</b>	<b>432,455.79</b>	<b>190.68</b>	<b>3,119,000.00</b>	<b>2,386,642.50</b>	<b>-</b>	<b>5,505,642.50</b>	<b>869,100.00</b>	<b>520,759.93</b>	<b>59.92</b>
ค่าจ้างชั่วคราว	-	-	38,940.00	-	-	979,560.00	-	979,560.00	-	104,940.00	-
ค่าตอบแทนใช้สอยและวัสดุ	281,100.00	17,200.00	211,617.00	1,230.33	281,100.00	2,468,400.00	-	2,749,500.00	70,300.00	222,884.00	317.05
ค่าสาธารณูปโภค	19,200.00	1,600.00	1,300.00	81.25	19,200.00	-	-	19,200.00	4,800.00	2,600.00	54.17
ครุภัณฑ์	-	-	-	-	-	-	-	-	-	-	-
ที่ดินและสิ่งก่อสร้าง	-	-	-	-	-	-	-	-	-	-	-
อุดหนุนทั่วไป	2,768,700.00	208,000.00	180,598.79	86.83	2,768,700.00	(1,061,317.50)	-	1,707,382.50	764,000.00	186,495.93	24.41
รายจ่ายอื่น	50,000.00	-	-	-	50,000.00	-	-	50,000.00	30,000.00	3,840.00	12.80
<b>คณะศึกษาศาสตร์</b>	<b>26,002,900.00</b>	<b>2,973,700.00</b>	<b>937,856.96</b>	<b>31.54</b>	<b>26,002,900.00</b>	<b>-</b>	<b>-</b>	<b>26,002,900.00</b>	<b>5,492,200.00</b>	<b>1,665,013.39</b>	<b>30.32</b>
ค่าจ้างชั่วคราว	2,055,000.00	171,200.00	263,397.00	153.85	2,055,000.00	-	-	2,055,000.00	513,600.00	707,417.00	137.74
ค่าตอบแทนใช้สอยและวัสดุ	7,595,800.00	669,800.00	329,813.42	49.24	7,595,800.00	-	-	7,595,800.00	1,221,000.00	501,118.42	41.04
ค่าสาธารณูปโภค	228,400.00	-	14,305.54	-	228,400.00	-	-	228,400.00	28,400.00	40,506.97	142.63
ครุภัณฑ์	1,997,000.00	1,201,000.00	59,000.00	4.91	1,997,000.00	-	-	1,997,000.00	1,294,000.00	59,000.00	4.56
ที่ดินและสิ่งก่อสร้าง	1,700,000.00	-	-	-	1,700,000.00	-	-	1,700,000.00	-	-	-
อุดหนุนทั่วไป	7,885,200.00	616,300.00	127,945.00	20.76	7,885,200.00	-	-	7,885,200.00	1,635,800.00	212,275.00	12.98
รายจ่ายอื่น	4,541,500.00	315,400.00	143,396.00	45.46	4,541,500.00	-	-	4,541,500.00	799,400.00	144,696.00	18.10
<b>คณะมนุษยศาสตร์และสังคมศาสตร์</b>	<b>16,935,400.00</b>	<b>1,133,200.00</b>	<b>443,690.00</b>	<b>39.15</b>	<b>16,935,400.00</b>	<b>-</b>	<b>-</b>	<b>16,935,400.00</b>	<b>2,831,300.00</b>	<b>1,161,236.00</b>	<b>41.01</b>
ค่าจ้างชั่วคราว	3,576,000.00	298,000.00	302,110.00	101.38	3,576,000.00	49,320.00	-	3,625,320.00	894,000.00	906,330.00	101.38
ค่าตอบแทนใช้สอยและวัสดุ	3,654,500.00	323,000.00	62,786.00	19.44	3,654,500.00	20,400.00	-	3,674,900.00	786,700.00	125,084.00	15.90
ค่าสาธารณูปโภค	196,800.00	16,400.00	21,200.00	129.27	196,800.00	-	-	196,800.00	49,200.00	31,800.00	64.63
ครุภัณฑ์	973,300.00	-	-	-	973,300.00	-	-	973,300.00	-	-	-
ที่ดินและสิ่งก่อสร้าง	-	-	-	-	-	-	-	-	-	-	-
อุดหนุนทั่วไป	5,066,000.00	423,800.00	41,594.00	9.81	5,066,000.00	30,000.00	-	5,096,000.00	904,400.00	59,894.00	6.62
รายจ่ายอื่น	3,468,800.00	72,000.00	16,000.00	22.22	3,468,800.00	(99,720.00)	-	3,369,080.00	197,000.00	38,128.00	19.35
<b>คณะเศรษฐศาสตร์และบริหารธุรกิจ</b>	<b>15,028,900.00</b>	<b>903,600.00</b>	<b>355,666.03</b>	<b>39.36</b>	<b>15,028,900.00</b>	<b>-</b>	<b>1,304,000.00</b>	<b>16,332,900.00</b>	<b>3,638,500.00</b>	<b>1,009,966.19</b>	<b>27.76</b>
ค่าจ้างชั่วคราว	1,305,000.00	108,800.00	82,500.00	75.83	1,305,000.00	-	-	1,305,000.00	326,400.00	247,500.00	75.83
ค่าตอบแทนใช้สอยและวัสดุ	6,752,500.00	639,900.00	205,946.96	32.18	6,752,500.00	611,710.00	400,000.00	7,764,210.00	1,978,100.00	568,366.96	28.73
ค่าสาธารณูปโภค	125,000.00	11,000.00	10,179.07	92.54	125,000.00	-	-	125,000.00	33,000.00	27,965.43	84.74
ครุภัณฑ์	904,000.00	-	-	-	904,000.00	-	904,000.00	1,808,000.00	-	-	-
ที่ดินและสิ่งก่อสร้าง	-	-	-	-	-	-	-	-	-	-	-
อุดหนุนทั่วไป	4,806,400.00	143,900.00	57,040.00	39.64	4,806,400.00	(611,710.00)	-	4,194,690.00	1,175,500.00	166,133.80	14.13
รายจ่ายอื่น	1,136,000.00	-	-	-	1,136,000.00	-	-	1,136,000.00	125,500.00	-	-
<b>คณะศิลปกรรมศาสตร์</b>	<b>8,418,900.00</b>	<b>768,600.00</b>	<b>302,476.98</b>	<b>39.35</b>	<b>8,418,900.00</b>	<b>-</b>	<b>-</b>	<b>8,418,900.00</b>	<b>2,093,500.00</b>	<b>581,888.66</b>	<b>27.80</b>
ค่าจ้างชั่วคราว	1,281,000.00	106,900.00	99,505.00	93.08	1,281,000.00	(150,000.00)	-	1,131,000.00	320,700.00	280,005.00	87.31
ค่าตอบแทนใช้สอยและวัสดุ	2,673,000.00	201,100.00	46,351.98	23.05	2,673,000.00	96,880.00	-	2,769,880.00	734,300.00	84,263.66	11.48
ค่าสาธารณูปโภค	146,900.00	9,600.00	7,800.00	81.25	146,900.00	-	-	146,900.00	32,500.00	23,400.00	72.00
ครุภัณฑ์	-	-	-	-	-	-	-	-	-	-	-
ที่ดินและสิ่งก่อสร้าง	-	-	60,000.00	-	-	100,000.00	-	100,000.00	-	100,000.00	-
อุดหนุนทั่วไป	3,538,600.00	426,000.00	88,820.00	20.85	3,538,600.00	53,120.00	-	3,591,720.00	831,000.00	94,220.00	11.34
รายจ่ายอื่น	779,400.00	25,000.00	-	-	779,400.00	(100,000.00)	-	679,400.00	175,000.00	-	-
<b>คณะนิติศาสตร์</b>	<b>11,998,700.00</b>	<b>999,600.00</b>	<b>670,051.25</b>	<b>67.03</b>	<b>11,998,700.00</b>	<b>-</b>	<b>-</b>	<b>11,998,700.00</b>	<b>3,355,100.00</b>	<b>1,632,868.35</b>	<b>48.67</b>
ค่าจ้างชั่วคราว	4,423,800.00	368,700.00	327,235.00	88.75	4,423,800.00	(21,000.00)	-	4,402,800.00	1,106,000.00	939,105.00	84.91
ค่าตอบแทนใช้สอยและวัสดุ	4,517,700.00	407,500.00	309,508.25	75.95	4,517,700.00	-	-	4,517,700.00	1,227,500.00	628,815.35	51.23
ค่าสาธารณูปโภค	100,800.00	8,400.00	8,400.00	100.00	100,800.00	-	-	100,800.00	25,200.00	22,000.00	87.30
ครุภัณฑ์	-	-	-	-	-	-	-	-	-	-	-
ที่ดินและสิ่งก่อสร้าง	-	-	-	-	-	-	-	-	-	-	-
อุดหนุนทั่วไป	2,351,400.00	65,000.00	24,908.00	38.32	2,351,400.00	21,000.00	-	2,372,400.00	846,400.00	42,948.00	5.07
รายจ่ายอื่น	605,000.00	150,000.00	-	-	605,000.00	-	-	605,000.00	150,000.00	-	-
<b>คณะวิทยาศาสตร์</b>	<b>6,958,900.00</b>	<b>396,200.00</b>	<b>409,738.50</b>	<b>103.42</b>	<b>6,958,900.00</b>	<b>50,000.00</b>	<b>937,200.00</b>	<b>7,946,100.00</b>	<b>1,590,700.00</b>	<b>1,256,355.57</b>	<b>78.98</b>
ค่าจ้างชั่วคราว	2,230,400.00	176,800.00	177,700.00	100.51	2,230,400.00	-	-	2,230,400.00	639,200.00	531,300.00	83.12
ค่าตอบแทนใช้สอยและวัสดุ	1,480,000.00	134,800.00	57,462.50	42.63	1,480,000.00	(69,400.00)	314,500.00	1,725,100.00	318,000.00	140,218.50	44.09
ค่าสาธารณูปโภค	140,400.00	11,700.00	12,100.00	103.42	140,400.00	-	-	140,400.00	35,100.00	34,900.00	99.43
ครุภัณฑ์	384,300.00	-	-	-	384,300.00	67,800.00	-	452,100.00	384,300.00	312,100.00	81.21
ที่ดินและสิ่งก่อสร้าง	-	-	-	-	-	-	622,700.00	622,700.00	-	-	-
อุดหนุนทั่วไป	2,111,800.00	72,900.00	61,377.00	84.19	2,111,800.00	1,600.00	-	2,113,400.00	174,100.00	70,229.00	40.34
รายจ่ายอื่น	612,000.00	-	101,099.00	-	612,000.00	50,000.00	-	662,000.00	40,000.00	167,608.07	419.02
<b>คณะเทคโนโลยีและการพัฒนาชุมชน</b>	<b>2,246,000.00</b>	<b>101,300.00</b>	<b>258,196.93</b>	<b>254.88</b>	<b>2,246,000.00</b>	<b>-</b>	<b>-</b>	<b>2,246,000.00</b>	<b>463,900.00</b>	<b>507,732.86</b>	<b>109.45</b>
ค่าจ้างชั่วคราว	486,000.00	40,500.00	37,660.00	92.99	486,000.00	-	-	486,000.00	121,500.00	112,980.00	92.99
ค่าตอบแทนใช้สอยและวัสดุ	954,400.00	26,100.00	56,461.00	216.33	954,400.00	(136,690.00)	-	817,710.00	170,300.00	169,074.00	99.28
ค่าสาธารณูปโภค	76,400.00	6,700.00	6,175.93	92.18	76,400.00	-	-	76,400.00	19,100.00	17,351.86	90.85
ครุภัณฑ์	51,900.00	15,000.00	46,900.00	312.67	51,900.00	32,990.00	-	84,890.00	15,000.00	83,790.00	558.60
ที่ดินและสิ่งก่อสร้าง	-	-	103,700.00	-	-	103,700.00	-	103,700.00	-	103,700.00	-
อุดหนุนทั่วไป	61,000.00	-	-	-	61,000.00	-	-	61,000.00	10,000.00	-	-
รายจ่ายอื่น	616,300.00	13,000.00	7,300.00	56.15	616,300.00	-	-	616,300.00	128,000.00	20,837.00	16.28

หน่วยงาน	รวม	ร.ค.			งบประมาณ จัดสรร	โอนเปลี่ยนแปลง (เพิ่ม/ลด)	งบประมาณ เงินสะสมระหว่างปี	งบประมาณ สุทธิ	1 ตุลาคม 2564 - 31 ธันวาคม 2564		
		แผน	ผล	ร้อยละ					แผน	ผล	ร้อยละ
	523,715,600.00	35,661,700.00	27,487,509.61	77.08	523,715,600.00	-	2,606,200.00	526,321,800.00	112,594,100.00	49,776,978.41	44.21
<b>คณะวิศวกรรมศาสตร์</b>	<b>1,090,700.00</b>	<b>184,200.00</b>	<b>28,448.00</b>	<b>15.44</b>	<b>1,090,700.00</b>	<b>-</b>	<b>-</b>	<b>1,090,700.00</b>	<b>347,600.00</b>	<b>48,200.00</b>	<b>13.87</b>
ค่าจ้างชั่วคราว	-	-	-	-	-	-	-	-	-	-	-
ค่าตอบแทนใช้สอยและวัสดุ	613,300.00	78,800.00	23,698.00	30.07	613,300.00	(96,100.00)	-	517,200.00	206,400.00	34,750.00	16.84
ค่าสาธารณูปโภค	64,800.00	5,400.00	1,300.00	24.07	64,800.00	-	-	64,800.00	16,200.00	10,000.00	61.73
ครุภัณฑ์	-	-	-	-	-	-	-	-	-	-	-
ที่ดินและสิ่งก่อสร้าง	-	-	-	-	-	-	-	-	-	-	-
อุดหนุนทั่วไป	260,000.00	100,000.00	3,450.00	3.45	260,000.00	70,000.00	-	330,000.00	125,000.00	3,450.00	2.76
รายจ่ายอื่น	152,600.00	-	-	-	152,600.00	26,100.00	-	178,700.00	-	-	-
<b>คณะอุตสาหกรรมเกษตรและชีวภาพ</b>	<b>950,700.00</b>	<b>118,700.00</b>	<b>37,313.36</b>	<b>31.44</b>	<b>950,700.00</b>	<b>-</b>	<b>-</b>	<b>950,700.00</b>	<b>302,000.00</b>	<b>74,038.36</b>	<b>24.52</b>
ค่าจ้างชั่วคราว	138,000.00	11,500.00	11,500.00	100.00	138,000.00	-	-	138,000.00	34,500.00	34,500.00	100.00
ค่าตอบแทนใช้สอยและวัสดุ	569,500.00	88,200.00	11,413.36	12.94	569,500.00	-	-	569,500.00	212,800.00	14,938.36	7.02
ค่าสาธารณูปโภค	57,400.00	4,700.00	9,400.00	200.00	57,400.00	-	-	57,400.00	14,400.00	14,100.00	97.92
ครุภัณฑ์	-	-	-	-	-	-	-	-	-	-	-
ที่ดินและสิ่งก่อสร้าง	-	-	-	-	-	-	-	-	-	-	-
อุดหนุนทั่วไป	10,000.00	-	-	-	10,000.00	-	-	10,000.00	-	-	-
รายจ่ายอื่น	175,800.00	14,300.00	5,000.00	34.97	175,800.00	-	-	175,800.00	40,300.00	10,500.00	26.05
<b>คณะวิทยาศาสตร์สุขภาพและการกีฬา</b>	<b>5,600,100.00</b>	<b>447,100.00</b>	<b>101,953.04</b>	<b>22.80</b>	<b>5,600,100.00</b>	<b>-</b>	<b>-</b>	<b>5,600,100.00</b>	<b>1,051,600.00</b>	<b>357,634.40</b>	<b>34.01</b>
ค่าจ้างชั่วคราว	990,000.00	82,500.00	67,980.00	82.40	990,000.00	-	-	990,000.00	247,500.00	199,980.00	80.80
ค่าตอบแทนใช้สอยและวัสดุ	1,541,000.00	96,300.00	31,648.04	32.86	1,541,000.00	-	-	1,541,000.00	275,800.00	123,029.40	44.61
ค่าสาธารณูปโภค	100,000.00	8,300.00	-	-	100,000.00	-	-	100,000.00	24,900.00	18,200.00	73.09
ครุภัณฑ์	15,000.00	-	-	-	15,000.00	-	-	15,000.00	-	-	-
ที่ดินและสิ่งก่อสร้าง	-	-	-	-	-	-	-	-	-	-	-
อุดหนุนทั่วไป	383,500.00	15,000.00	525.00	3.50	383,500.00	-	-	383,500.00	60,800.00	4,125.00	6.78
รายจ่ายอื่น	2,570,600.00	245,000.00	1,800.00	0.73	2,570,600.00	-	-	2,570,600.00	442,600.00	12,300.00	2.78
<b>คณะพยาบาลศาสตร์</b>	<b>2,254,700.00</b>	<b>182,500.00</b>	<b>7,740.00</b>	<b>4.24</b>	<b>2,254,700.00</b>	<b>-</b>	<b>-</b>	<b>2,254,700.00</b>	<b>831,500.00</b>	<b>84,945.00</b>	<b>10.22</b>
ค่าจ้างชั่วคราว	-	-	-	-	-	-	-	-	-	-	-
ค่าตอบแทนใช้สอยและวัสดุ	1,692,700.00	176,500.00	7,740.00	4.39	1,692,700.00	-	-	1,692,700.00	528,500.00	67,895.00	12.85
ค่าสาธารณูปโภค	72,000.00	6,000.00	-	-	72,000.00	-	-	72,000.00	18,000.00	12,000.00	66.67
ครุภัณฑ์	-	-	-	-	-	-	-	-	-	-	-
ที่ดินและสิ่งก่อสร้าง	-	-	-	-	-	-	-	-	-	-	-
อุดหนุนทั่วไป	150,000.00	-	-	-	150,000.00	-	-	150,000.00	80,000.00	5,050.00	6.31
รายจ่ายอื่น	340,000.00	-	-	-	340,000.00	-	-	340,000.00	205,000.00	-	-
<b>บัณฑิตวิทยาลัย</b>	<b>2,134,400.00</b>	<b>82,900.00</b>	<b>64,866.24</b>	<b>78.25</b>	<b>2,134,400.00</b>	<b>141,300.00</b>	<b>-</b>	<b>2,275,700.00</b>	<b>332,800.00</b>	<b>315,583.24</b>	<b>94.83</b>
ค่าจ้างชั่วคราว	-	-	15,000.00	-	-	396,000.00	-	396,000.00	-	45,000.00	-
ค่าตอบแทนใช้สอยและวัสดุ	254,100.00	16,400.00	5,691.24	34.70	254,100.00	71,200.00	-	325,300.00	59,300.00	6,441.24	10.86
ค่าสาธารณูปโภค	57,600.00	4,800.00	2,900.00	60.42	57,600.00	-	-	57,600.00	14,400.00	5,800.00	40.28
ครุภัณฑ์	-	-	-	-	-	72,000.00	-	72,000.00	-	-	-
ที่ดินและสิ่งก่อสร้าง	-	-	-	-	-	-	-	-	-	-	-
อุดหนุนทั่วไป	1,697,900.00	61,700.00	24,485.00	39.68	1,697,900.00	(447,900.00)	-	1,250,000.00	209,100.00	241,552.00	115.52
รายจ่ายอื่น	124,800.00	-	16,790.00	-	124,800.00	50,000.00	-	174,800.00	50,000.00	16,790.00	33.58
<b>วิทยาลัยนานาชาติ</b>	<b>1,528,900.00</b>	<b>111,800.00</b>	<b>21,595.68</b>	<b>19.32</b>	<b>1,528,900.00</b>	<b>-</b>	<b>-</b>	<b>1,528,900.00</b>	<b>258,400.00</b>	<b>21,595.68</b>	<b>8.36</b>
ค่าจ้างชั่วคราว	-	-	-	-	-	-	-	-	-	-	-
ค่าตอบแทนใช้สอยและวัสดุ	802,900.00	22,100.00	14,835.68	67.13	802,900.00	(49,280.00)	-	753,620.00	66,300.00	14,835.68	22.38
ค่าสาธารณูปโภค	40,800.00	3,400.00	5,200.00	152.94	40,800.00	-	-	40,800.00	10,200.00	5,200.00	50.98
ครุภัณฑ์	-	-	-	-	-	42,000.00	-	42,000.00	-	-	-
ที่ดินและสิ่งก่อสร้าง	-	-	-	-	-	-	-	-	-	-	-
อุดหนุนทั่วไป	315,200.00	56,300.00	-	-	315,200.00	-	-	315,200.00	88,900.00	-	-
รายจ่ายอื่น	370,000.00	30,000.00	1,560.00	5.20	370,000.00	7,280.00	-	377,280.00	93,000.00	1,560.00	1.68
<b>วิทยาลัยการจัดการเพื่อการพัฒนา</b>	<b>57,341,900.00</b>	<b>2,820,600.00</b>	<b>4,114,465.84</b>	<b>145.87</b>	<b>57,341,900.00</b>	<b>-</b>	<b>-</b>	<b>57,341,900.00</b>	<b>8,751,900.00</b>	<b>6,211,204.57</b>	<b>70.97</b>
ค่าจ้างชั่วคราว	8,014,400.00	667,900.00	572,980.00	85.79	8,014,400.00	-	-	8,014,400.00	2,003,700.00	1,723,440.00	86.01
ค่าตอบแทนใช้สอยและวัสดุ	7,430,100.00	556,600.00	359,382.35	64.57	7,430,100.00	-	-	7,430,100.00	1,902,200.00	1,037,092.60	54.52
ค่าสาธารณูปโภค	445,200.00	37,100.00	16,258.67	43.82	445,200.00	-	-	445,200.00	111,300.00	36,685.05	32.96
ครุภัณฑ์	-	-	-	-	-	-	-	-	-	-	-
ที่ดินและสิ่งก่อสร้าง	500,000.00	-	-	-	500,000.00	-	-	500,000.00	-	-	-
อุดหนุนทั่วไป	15,122,300.00	206,500.00	131,974.70	63.91	15,122,300.00	-	-	15,122,300.00	844,800.00	164,723.70	19.50
รายจ่ายอื่น	25,829,900.00	1,352,500.00	3,033,870.12	224.32	25,829,900.00	-	-	25,829,900.00	3,889,900.00	3,249,263.22	83.53
<b>สำนักหอสมุด (สงขลา)</b>	<b>1,944,500.00</b>	<b>191,700.00</b>	<b>158,454.00</b>	<b>82.66</b>	<b>1,944,500.00</b>	<b>-</b>	<b>-</b>	<b>1,944,500.00</b>	<b>519,400.00</b>	<b>352,537.00</b>	<b>67.87</b>
ค่าจ้างชั่วคราว	1,104,000.00	92,000.00	95,680.00	104.00	1,104,000.00	44,160.00	-	1,148,160.00	276,000.00	287,040.00	104.00
ค่าตอบแทนใช้สอยและวัสดุ	533,500.00	36,200.00	14,074.00	38.88	533,500.00	(44,160.00)	-	489,340.00	172,900.00	16,378.00	9.47
ค่าสาธารณูปโภค	42,000.00	3,500.00	8,700.00	248.57	42,000.00	-	-	42,000.00	10,500.00	9,119.00	86.85
ครุภัณฑ์	-	-	-	-	-	-	-	-	-	-	-
ที่ดินและสิ่งก่อสร้าง	-	-	-	-	-	-	-	-	-	-	-
อุดหนุนทั่วไป	-	-	40,000.00	-	-	-	-	-	-	40,000.00	-
รายจ่ายอื่น	265,000.00	60,000.00	-	-	265,000.00	-	-	265,000.00	60,000.00	-	-

หน่วยงาน	รวม	ร.ค.			งบประมาณ จัดสรร	โอนเปลี่ยนแปลง (เพิ่ม/ลด)	งบประมาณ เงินสะสมระหว่างปี	งบประมาณ สุทธิ	1 ตุลาคม 2564 - 31 ธันวาคม 2564		
		แผน	ผล	ร้อยละ					แผน	ผล	ร้อยละ
	523,715,600.00	35,661,700.00	27,487,509.61	77.08	523,715,600.00	-	2,606,200.00	526,321,800.00	112,594,100.00	49,776,978.41	44.21
<b>สำนักหอสมุด (ทั้หลง)</b>	<b>544,300.00</b>	<b>24,600.00</b>	<b>29,633.92</b>	<b>120.46</b>	<b>544,300.00</b>	<b>-</b>	<b>-</b>	<b>544,300.00</b>	<b>124,800.00</b>	<b>79,348.58</b>	<b>63.58</b>
ค่าจ้างชั่วคราว	276,000.00	23,000.00	25,760.00	112.00	276,000.00	11,040.00	-	287,040.00	69,000.00	71,760.00	104.00
ค่าตอบแทนใช้สอยและวัสดุ	164,300.00	-	1,000.00	-	164,300.00	(11,040.00)	-	153,260.00	51,000.00	4,460.00	8.75
ค่าสาธารณูปโภค	20,000.00	1,600.00	2,873.92	179.62	20,000.00	-	-	20,000.00	4,800.00	3,128.58	65.18
ครุภัณฑ์	-	-	-	-	-	-	-	-	-	-	-
ที่ดินและสิ่งก่อสร้าง	-	-	-	-	-	-	-	-	-	-	-
อุดหนุนทั่วไป	-	-	-	-	-	-	-	-	-	-	-
รายจ่ายอื่น	84,000.00	-	-	-	84,000.00	-	-	84,000.00	-	-	-
<b>สำนักคอมพิวเตอร์ (สงขล)</b>	<b>3,670,500.00</b>	<b>142,500.00</b>	<b>305,342.50</b>	<b>214.28</b>	<b>3,670,500.00</b>	<b>482,000.00</b>	<b>-</b>	<b>4,152,500.00</b>	<b>327,500.00</b>	<b>390,346.50</b>	<b>119.19</b>
ค่าจ้างชั่วคราว	414,000.00	34,500.00	34,320.00	99.48	414,000.00	(18,000.00)	-	396,000.00	103,500.00	102,960.00	99.48
ค่าตอบแทนใช้สอยและวัสดุ	2,519,500.00	75,000.00	267,722.50	356.96	2,519,500.00	500,000.00	-	3,019,500.00	145,000.00	278,286.50	191.92
ค่าสาธารณูปโภค	42,000.00	3,000.00	2,900.00	96.67	42,000.00	-	-	42,000.00	9,000.00	8,700.00	96.67
ครุภัณฑ์	-	-	-	-	-	-	-	-	-	-	-
ที่ดินและสิ่งก่อสร้าง	-	-	-	-	-	-	-	-	-	-	-
อุดหนุนทั่วไป	-	-	-	-	-	-	-	-	-	-	-
รายจ่ายอื่น	695,000.00	30,000.00	400.00	1.33	695,000.00	-	-	695,000.00	70,000.00	400.00	0.57
<b>สำนักคอมพิวเตอร์ (ทั้หลง)</b>	<b>581,300.00</b>	<b>41,700.00</b>	<b>22,142.50</b>	<b>53.10</b>	<b>581,300.00</b>	<b>-</b>	<b>-</b>	<b>581,300.00</b>	<b>121,400.00</b>	<b>49,522.75</b>	<b>40.79</b>
ค่าจ้างชั่วคราว	172,000.00	13,700.00	15,300.00	111.68	172,000.00	-	-	172,000.00	48,700.00	42,600.00	87.47
ค่าตอบแทนใช้สอยและวัสดุ	279,600.00	26,400.00	3,975.00	15.06	279,600.00	-	-	279,600.00	55,400.00	3,975.00	7.18
ค่าสาธารณูปโภค	19,200.00	1,600.00	2,867.50	179.22	19,200.00	-	-	19,200.00	4,800.00	2,947.75	61.41
ครุภัณฑ์	-	-	-	-	-	-	-	-	-	-	-
ที่ดินและสิ่งก่อสร้าง	-	-	-	-	-	-	-	-	-	-	-
อุดหนุนทั่วไป	-	-	-	-	-	-	-	-	-	-	-
รายจ่ายอื่น	110,500.00	-	-	-	110,500.00	-	-	110,500.00	12,500.00	-	-
<b>สถาบันทักษิณคดีศึกษา</b>	<b>900,000.00</b>	<b>88,600.00</b>	<b>97,446.25</b>	<b>109.98</b>	<b>900,000.00</b>	<b>1,144,800.00</b>	<b>-</b>	<b>2,044,800.00</b>	<b>226,000.00</b>	<b>274,031.42</b>	<b>121.25</b>
ค่าจ้างชั่วคราว	697,800.00	58,200.00	83,620.00	143.68	697,800.00	-	-	697,800.00	174,600.00	232,920.00	133.40
ค่าตอบแทนใช้สอยและวัสดุ	89,400.00	22,500.00	3,635.30	16.16	89,400.00	-	-	89,400.00	33,100.00	14,342.71	43.33
ค่าสาธารณูปโภค	62,400.00	5,200.00	4,200.00	80.77	62,400.00	-	-	62,400.00	15,600.00	14,951.86	95.85
ครุภัณฑ์	-	-	-	-	-	-	-	-	-	-	-
ที่ดินและสิ่งก่อสร้าง	-	-	-	-	-	-	-	-	-	-	-
อุดหนุนทั่วไป	-	-	5,990.95	-	-	844,800.00	-	844,800.00	-	11,816.85	-
รายจ่ายอื่น	50,400.00	2,700.00	-	-	50,400.00	300,000.00	-	350,400.00	2,700.00	-	-
<b>สถาบันวิจัยและพัฒนา</b>	<b>5,988,500.00</b>	<b>120,100.00</b>	<b>63,810.00</b>	<b>53.13</b>	<b>5,988,500.00</b>	<b>1,021,600.00</b>	<b>365,000.00</b>	<b>7,375,100.00</b>	<b>5,262,700.00</b>	<b>6,142,980.91</b>	<b>116.73</b>
ค่าจ้างชั่วคราว	-	-	-	-	-	-	-	-	-	-	-
ค่าตอบแทนใช้สอยและวัสดุ	286,500.00	36,100.00	26,410.00	73.16	286,500.00	(25,433.20)	-	261,066.80	83,200.00	74,748.20	89.84
ค่าสาธารณูปโภค	72,000.00	6,000.00	4,500.00	75.00	72,000.00	-	-	72,000.00	18,000.00	9,909.51	55.05
ครุภัณฑ์	-	-	-	-	-	25,433.20	-	25,433.20	-	25,423.20	-
ที่ดินและสิ่งก่อสร้าง	-	-	-	-	-	-	-	-	-	-	-
อุดหนุนทั่วไป	5,400,000.00	45,000.00	32,900.00	73.11	5,400,000.00	-	-	5,400,000.00	5,095,000.00	5,032,900.00	98.78
รายจ่ายอื่น	230,000.00	33,000.00	-	-	230,000.00	1,021,600.00	365,000.00	1,616,600.00	66,500.00	1,000,000.00	1,503.76
<b>สถาบันปฏิบัติการชุมชนเพื่อการศึกษาแบบ</b>	<b>348,600.00</b>	<b>22,000.00</b>	<b>4,200.00</b>	<b>19.09</b>	<b>348,600.00</b>	<b>424,000.00</b>	<b>-</b>	<b>772,600.00</b>	<b>104,600.00</b>	<b>10,130.00</b>	<b>9.68</b>
ค่าจ้างชั่วคราว	-	-	-	-	-	-	-	-	-	-	-
ค่าตอบแทนใช้สอยและวัสดุ	271,000.00	17,200.00	-	-	271,000.00	-	-	271,000.00	70,200.00	1,730.00	2.46
ค่าสาธารณูปโภค	57,600.00	4,800.00	4,200.00	87.50	57,600.00	-	-	57,600.00	14,400.00	8,400.00	58.33
ครุภัณฑ์	-	-	-	-	-	-	-	-	-	-	-
ที่ดินและสิ่งก่อสร้าง	-	-	-	-	-	-	-	-	-	-	-
อุดหนุนทั่วไป	-	-	-	-	-	424,000.00	-	424,000.00	-	-	-
รายจ่ายอื่น	20,000.00	-	-	-	20,000.00	-	-	20,000.00	20,000.00	-	-
<b>สำนักส่งเสริมการบริหารวิชาการและภูมิภาค</b>	<b>570,800.00</b>	<b>23,200.00</b>	<b>83,326.51</b>	<b>359.17</b>	<b>570,800.00</b>	<b>534,000.00</b>	<b>-</b>	<b>1,104,800.00</b>	<b>89,900.00</b>	<b>176,076.51</b>	<b>195.86</b>
ค่าจ้างชั่วคราว	-	-	44,500.00	-	-	534,000.00	-	534,000.00	-	133,500.00	-
ค่าตอบแทนใช้สอยและวัสดุ	483,200.00	19,000.00	30,426.51	160.14	483,200.00	-	-	483,200.00	77,300.00	34,176.51	44.21
ค่าสาธารณูปโภค	57,600.00	4,200.00	8,400.00	200.00	57,600.00	-	-	57,600.00	12,600.00	8,400.00	66.67
ครุภัณฑ์	-	-	-	-	-	-	-	-	-	-	-
ที่ดินและสิ่งก่อสร้าง	-	-	-	-	-	-	-	-	-	-	-
อุดหนุนทั่วไป	-	-	-	-	-	-	-	-	-	-	-
รายจ่ายอื่น	30,000.00	-	-	-	30,000.00	-	-	30,000.00	-	-	-
<b>สำนักส่งเสริมวิชาการเพื่อสภากิจชุมชน</b>	<b>54,765,900.00</b>	<b>2,830,600.00</b>	<b>2,152,049.53</b>	<b>76.03</b>	<b>54,765,900.00</b>	<b>-</b>	<b>-</b>	<b>54,765,900.00</b>	<b>13,907,200.00</b>	<b>3,406,234.03</b>	<b>24.49</b>
ค่าจ้างชั่วคราว	4,944,000.00	456,500.00	404,290.00	88.56	4,944,000.00	-	-	4,944,000.00	1,369,500.00	1,212,870.00	88.56
ค่าตอบแทนใช้สอยและวัสดุ	1,496,400.00	132,900.00	83,573.00	62.88	1,496,400.00	-	-	1,496,400.00	392,700.00	268,697.00	68.42
ค่าสาธารณูปโภค	53,000.00	6,800.00	6,512.53	95.77	53,000.00	-	-	53,000.00	20,400.00	12,525.03	61.40
ครุภัณฑ์	351,000.00	50,000.00	-	-	351,000.00	-	-	351,000.00	111,000.00	-	-
ที่ดินและสิ่งก่อสร้าง	100,000.00	-	-	-	100,000.00	-	-	100,000.00	50,000.00	-	-
อุดหนุนทั่วไป	6,673,400.00	30,000.00	1,134.00	3.78	6,673,400.00	300,000.00	-	6,973,400.00	3,376,700.00	1,134.00	0.03
รายจ่ายอื่น	41,148,100.00	2,154,400.00	1,656,540.00	76.89	41,148,100.00	(300,000.00)	-	40,848,100.00	8,586,900.00	1,911,008.00	22.25

หน่วยงาน	รวม	ร.ค.			งบประมาณ จัดสรร	โอนเปลี่ยนแปลง (เพิ่ม/ลด)	งบประมาณ เงินสะสมระหว่างปี	งบประมาณ สุทธิ	1 ตุลาคม 2564 - 31 ธันวาคม 2564		
		แผน	ผล	ร้อยละ					แผน	ผล	ร้อยละ
	523,715,600.00	35,661,700.00	27,487,509.61	77.08	523,715,600.00	-	2,606,200.00	526,321,800.00	112,594,100.00	49,776,978.41	44.21
โรงเรียนสาธิต มหาวิทยาลัยทักษิณ	24,869,100.00	982,900.00	413,512.43	42.07	24,869,100.00	-	-	24,869,100.00	2,833,500.00	1,696,471.15	59.87
ค่าจ้างชั่วคราว	3,790,300.00	315,000.00	235,000.00	74.60	3,790,300.00	-	-	3,790,300.00	943,600.00	705,000.00	74.71
ค่าตอบแทนใช้สอยและวัสดุ	2,893,800.00	315,100.00	82,233.00	26.10	2,893,800.00	(55,000.00)	-	2,838,800.00	821,500.00	203,426.00	24.76
ค่าสาธารณูปโภค	621,600.00	51,800.00	1,956.43	3.78	621,600.00	-	-	621,600.00	155,400.00	7,872.15	5.07
ครุภัณฑ์	-	-	86,900.00	-	-	86,900.00	-	86,900.00	-	86,900.00	-
ที่ดินและสิ่งก่อสร้าง	-	-	-	-	-	-	-	-	-	-	-
อุดหนุนทั่วไป	9,530,000.00	301,000.00	7,423.00	2.47	9,530,000.00	(942,000.00)	-	8,588,000.00	913,000.00	65,273.00	7.15
รายจ่ายอื่น	8,033,400.00	-	-	-	8,033,400.00	910,100.00	-	8,943,500.00	-	628,000.00	-

**สรุปสาเหตุ/ปัญหา ที่ไม่สามารถเบิกจ่ายงบประมาณได้ตามแผน  
ประจำปีงบประมาณ พ.ศ. 2565  
ณ ไตรมาส 1 (1 ตุลาคม 2564 – 31 ธันวาคม 2564)**

สรุปสาเหตุ/ปัญหา ที่ไม่สามารถเบิกจ่ายงบประมาณได้ตามแผน โดยจำแนกเป็นงบประมาณเงินอุดหนุนจากรัฐบาล และงบประมาณเงินรายได้ ดังนี้

**>> เงินอุดหนุนจากรัฐบาล เปรียบเทียบ แผนการเบิกจ่าย – ผลการเบิกจ่ายงบประมาณประจำปีงบประมาณปี 2565 ณ ไตรมาส 1 (1 ตุลาคม 2564 – 31 ธันวาคม 2564)**

ตารางเปรียบเทียบ แผนการเบิกจ่าย - ผลการเบิกจ่ายงบประมาณ จำแนกตามงบรายจ่าย

งบประมาณเงินอุดหนุนจากรัฐบาล

ประจำปีงบประมาณ 2565 ณ ไตรมาส 1 (1 ตุลาคม 2564 – 31 ธันวาคม 2564)

งบรายจ่าย	แผนการเบิกจ่าย (1 ต.ค. 64 – 31 ธ.ค. 64)	ผลการเบิกจ่าย งบประมาณ (1 ต.ค. 64 – 31 ธ.ค. 64)	ร้อยละ
งบบุคลากร	4,491,000.00	4,194,082.00	93.39
งบดำเนินการ	13,982,500.00	6,312,867.92	45.15
ครุภัณฑ์	7,233,000.00	-	-
ที่ดินและสิ่งก่อสร้าง	57,730,500.00	9,038,000.00	15.66
งบเงินอุดหนุน	381,966,000.00	10,298,555.50	2.70
งบรายจ่ายอื่น	-	-	-
<b>รวม</b>	<b>465,403,000.00</b>	<b>29,843,505.42</b>	<b>6.41</b>

งบประมาณเงินอุดหนุนจากรัฐบาล ประจำปีงบประมาณ พ.ศ. 2565 ณ ไตรมาส 1 (1 ตุลาคม 2564 – 31 ธันวาคม 2564) เบิกจ่ายในภาพรวม ร้อยละ 6.41 เมื่อเปรียบเทียบกับแผนงบประมาณ ผลการเบิกจ่ายงบประมาณ ในภาพรวม ไม่เป็นไปตามแผนที่กำหนดไว้

มีรายการที่ไม่สามารถเบิกจ่ายงบประมาณ ตามแผนที่กำหนดได้ ประกอบด้วย

**1. รายการครุภัณฑ์**

- คณะพยาบาลศาสตร์ : ครุภัณฑ์สาขาวิชาพยาบาลศาสตร์ งบประมาณจำนวน 4,054,000.00 บาท และครุภัณฑ์ประกอบกลุ่มอาคารพยาบาลศาสตร์ งบประมาณจำนวน 3,719,000.00 บาท แผนการเบิกจ่ายงบประมาณ จำนวน 7,223,000.00 บาท ขณะนี้อยู่ระหว่างการกำหนดรายละเอียดคุณลักษณะครุภัณฑ์ (รายการครุภัณฑ์บางรายการสามารถดำเนินการได้เมื่อมีการดำเนินการก่อสร้างอาคารแล้วเสร็จ)

**2. ที่ดินและสิ่งก่อสร้าง**

- คณะพยาบาลศาสตร์ : ค่าก่อสร้างกลุ่มอาคารพยาบาลศาสตร์ งบประมาณจำนวน 47,824,000.00 บาท แผนการเบิกจ่ายงบประมาณ จำนวน 47,824,000.00 บาท ขณะนี้เบิกจ่ายแล้ว จำนวน 9,038,000.00 บาท คิดเป็นร้อยละ 18.90

**3. งบเงินอุดหนุน**

- ฝ่ายการคลังและทรัพย์สิน : เงินอุดหนุนค่าใช้จ่ายบุคลากร งบประมาณจำนวน 739,299,900.00 บาท แผนการเบิกจ่าย จำนวน 369,650,000.00 บาท อยู่ระหว่างการกักหน้ผู้กักพื้นที่เพื่อดำเนินการเบิกงบประมาณไปยังกองทุนพนักงาน



>> งบประมาณ เงินรายได้ เปรียบเทียบ งบประมาณจัดสรร - ผลการเบิกจ่ายงบประมาณ ประจำปีงบประมาณปี 2565 ณ ไตรมาส 1 (1 ตุลาคม 2564 - 31 ธันวาคม 2564)

ตารางเปรียบเทียบ แผนการเบิกจ่ายงบประมาณ - ผลการเบิกจ่ายงบประมาณ จำแนกตามงบรายจ่าย งบประมาณเงินรายได้

ประจำปีงบประมาณ 2565 ณ ไตรมาส 1 (1 ตุลาคม 2564 - 31 ธันวาคม 2564)

งบรายจ่าย	แผนการเบิกจ่าย งบประมาณ (1 ต.ค. 64 - 31 ธ.ค. 64)	ผลการเบิกจ่าย งบประมาณ (1 ต.ค. 64 - 31 ธ.ค. 64)	ร้อยละ
งบบุคลากร	10,530,300.00	10,551,812.00	100.20
งบดำเนินการ	51,955,600.00	21,542,999.29	41.46
ครุภัณฑ์	18,043,300.00	602,013.20	33.37
ที่ดินและสิ่งก่อสร้าง	495,800.00	658,700.00	132.86
งบเงินอุดหนุน	32,142,900.00	8,389,980.78	26.10
งบรายจ่ายอื่น	15,665,200.00	8,031,473.17	51.27
<b>รวม</b>	<b>112,594,100.00</b>	<b>49,776,978.41</b>	<b>44.21</b>

งบประมาณเงินรายได้ ประจำปีงบประมาณ พ.ศ. 2565 ณ ไตรมาส 1 (1 ตุลาคม 2564 - 31 ธันวาคม 2564) เบิกจ่ายในภาพรวม ร้อยละ 44.21 เมื่อเปรียบเทียบกับแผนงบประมาณ ผลการเบิกจ่าย งบประมาณ ในภาพรวม ไม่เป็นไปตามแผนที่กำหนดไว้

มีรายการที่ไม่สามารถเบิกจ่ายงบประมาณ ตามแผนที่กำหนดได้ ประกอบด้วย

**1. ครุภัณฑ์**

- **คณะศึกษาศาสตร์** : ครุภัณฑ์ งบประมาณ จำนวน 1,997,000.00 บาท แผนการเบิกจ่าย งบประมาณ จำนวน 1,294,000.00 บาท ผลการเบิกจ่ายงบประมาณ จำนวน 59,000.00 บาท คิดเป็นร้อยละ 4.56

- **สำนักบ่มเพาะวิชาการเพื่อวิสาหกิจชุมชน** : ครุภัณฑ์ งบประมาณ จำนวน 531,000.00 บาท แผนการเบิกจ่ายงบประมาณ จำนวน 111,000.00 บาท ยังไม่ได้เบิกจ่ายงบประมาณ เนื่องจากขณะนี้อยู่ในระหว่างกระบวนการจัดซื้อจัดจ้าง

**2. งบเงินอุดหนุน** ผลการเบิกจ่ายร้อยละ 26.10 ซึ่งต่ำกว่าแผนที่กำหนดไว้ ขณะนี้ในภาพรวม โครงการต่าง ๆ อยู่ระหว่างการเริ่มดำเนินการ และบางโครงการไม่สามารถดำเนินการได้ตามแผนเนื่องจากสถานการณ์การแพร่ระบาดของโรคติดต่อ COVID-19

**3. งบรายจ่ายอื่น** ผลการเบิกจ่ายร้อยละ 51.27 ซึ่งต่ำกว่าแผนที่กำหนดไว้ ขณะนี้ในภาพรวม โครงการต่าง ๆ อยู่ระหว่างการเริ่มดำเนินการ และบางโครงการไม่สามารถดำเนินการได้ตามแผนเนื่องจากสถานการณ์การแพร่ระบาดของโรคติดต่อ COVID-19

-----